

# FUNDO MUNICIPAL DE EDUCAÇÃO

- CENTRO

CNPJ: 30.731.257/0001-84 - CEP: . . - SANTALUZ - BA

## NOTA DE LIQUIDAÇÃO

PROCESSO ADM: 077-2022

EMPENHO: 525 / 2022 Data do Empenho: 18/10/2022 TIPO DO EMPENHO: Ordinário/Normal

**FORNECEDOR**  
Nome: 4957 - PLATINUM ENGENHARIA E EMPREENDIMENTOS EIRELI Tipo Pessoa: Jurídica  
Endereço: R 02 DE JULHO, 157 Complemento: SALA 4  
Bairro: CENTRO Cidade: SERRINHA Estado: BA  
CNPJ: 39.235.289/0001-63 Insc. Estadual: CPF: RG:  
Conta Corrente: 33323-9 Agência: 1456-7 Banco: 001 - BANCO DO BRASIL S.A.

**DOTAÇÃO ORÇAMENTÁRIA**  
Reduzido: 1001.4451.19 - ORÇAMENTÁRIO E SUPLEMENTAR  
Unidade: 701 - SECRETARIA MUNICIPAL DE EDUCAÇÃO  
Função: 12 - Educação  
Sub-Função: 365 - Educação Infantil  
Programa: 004 - EDUCALUZ  
Ação: 1.001 - Investimentos em Equipamentos da Educação Infantil  
Elemento: 4.4.90.51.00 - Obras e Instalações  
Fonte: 19 - Recursos do FUNDEB 30%  
Sub-Elemento: 4.4.90.51.01 - OBRAS E INSTALACOES (MAO DE OBRA)

Modalidade: Regime Diferenciado de Contratação Pública - RC	Nº Lic.: 001-2022RDC	Saldo Anterior	Valor do Empenho	Saldo Atual
Convênio:	Contrato: 166-2022	43.971,38	36.588,92	7.382,46
Patrimônio: -				

**HISTÓRICO**  
REFERENTE A EXECUÇÃO DE OBRA NA REFORMA DAS ESCOLAS DO MUNICÍPIO DE SANTALUZ/BA, ATENDENDO AS NECESSIDADES DA SECRETARIA DE EDUCAÇÃO DO MUNICÍPIO DE SANTALUZ-BA, CONFORME REGIME DIFERENCIADO DE CONTRATAÇÃO PÚBLICA - RDC Nº001-2022, CONTRATO Nº166-2022. NF 98.

Data do Empenho: 18/10/2022 Data do Liquidação: 19/10/2022

RETENÇÕES			Valor
Código	Descrição		
2.1.8.8.1.01.08.00.02.071	ISS - FME FONTE 19		292,71
2.1.8.8.3.01.02.00.00.033	INSS - FME FONTE 19		1.609,91
## Trinta e quatro mil e seiscentos e oitenta e seis reais e trinta centavos ##			Valor Retido 1.902,62
			Valor Líquido 34.686,30

### DOCUMENTOS COMPROBATÓRIOS

NOTA FISCAL	Data Emissão	Número	Série	Sub-Série	Data Validade	Valor R\$
	18/10/2022	98	U			36.588,92

DESDOBRAMENTOS (PCASP)			Valor R\$
Código	Descrição		
123210601	LIQUIDAÇÃO OBRAS EM ANDAMENTO		36.588,92

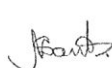
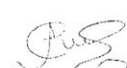
Declaro que os materiais foram recebidos e/ou serviços prestados em 19/10/2022.   NILZENE PEREIRA DOS SANTOS Secretária de Educação Matrícula: 0598	Declaro que a despesa relativa a nota de empenho supra está liquidada em 19/10/2022, podendo efetuar o pagamento.   NAIARA DA CUNHA CARMO Diretor Contábil Matrícula: 6408
---	--

DOCUMENTAÇÃO CONFERIDA  
EM 27/10/22

Carlos Antônio da Silva Filho  
Controlador Interno  
Decreto 004/2021







FUNEB 30%

	<b>PREFEITURA MUNICIPAL DE SERRINHA</b> <b>SECRETARIA DA FAZENDA E PLANEJAMENTO</b> <b>NOTA FISCAL ELETRÔNICA DE SERVIÇO - NFS-e</b>			<b>Número da NFS-e</b> <b>98</b>	
	<b>Data e Hora da Emissão</b> 18/10/2022 14:40:27	<b>Competência</b> 18/10/2022	<b>Código de Verificação</b> AGGWJCLGQ		

<b>Número do RPS</b>	<b>No. da NFS-e substituída</b>	<b>Local da Prestação</b> SANTALUZ - BA
----------------------	---------------------------------	--

Prestador de Serviço					
<b>Razão Social/Nome</b> PLANTINUM ENGENHEIRIA E EMPREENDIMENTOS EIRELI					
<b>Nome Fantasia</b> PLANTINUM ENGENHEIRIA E EMPREENDIMENTOS					
<b>CNPJ/CPF</b> 39.235.289/0001-63	<b>Inscrição Municipal</b> 10409935	<b>Município</b> SERRINHA - BA			
<b>Endereço e CEP</b> R 02 DE JULHO ,157 - CENTRO CEP: 48700-000					
<b>Complemento</b> SALA 4	<b>Telefone</b> (75)99931-2105	<b>e-mail</b> empreendimentos.platinum@gmail.com			

Tomador de Serviço					
<b>Razão Social/Nome</b> PREFEITURA MUNICIPAL DE SANTALUZ					
<b>CNPJ/CPF</b> 13.807.870/0001-19	<b>Inscrição Municipal</b>	<b>Município</b> SANTALUZ - BA			
<b>Endereço e CEP</b> Av. Getúlio Vargas ,S/N - Centro Administrativo CEP: 48880-000					
<b>Complemento</b>	<b>Telefone</b> (75)3265-2843	<b>e-mail</b>			

**Discriminação do Serviço**

DESCRIÇÃO DO SERVIÇO: DESCRIÇÃO DO SERVIÇO: BM 01, LOTE 01 REFERENTE À CONTRATAÇÃO DE EMPRESA DE ENGENHARIA PARA EXECUÇÃO DE OBRA NA REFORMA DAS ESCOLAS DO MUNICÍPIO DE SANTALUZ - BA. PROCESSO ADMINISTRATIVO Nº 077/2022. CONTRATO Nº 166/2022.

MÃO DE OBRA 40%: R\$ 14.635,57  
 MATERIAIS/EQUIPAMENTOS 60%: R\$ 21.953,35  
 DADOS BANCÁRIOS: BANCO DO BRADESCO - AGÊNCIA Nº 5094 - CONTA CORRENTE Nº 17130-1

DECLARO PARA OS DEVIDOS FINS QUE	
<input checked="" type="checkbox"/>	O(s) Serviço(s) foi(ram) prestado(s)
<input type="checkbox"/>	O(s) Material(is) foi(ram) recebido(s)
<input type="checkbox"/>	A(s) Obra(s) foi(ram) efetuada(s)
EM 19/10/2022	<i>Tony Felix Andrade</i> Assinatura

Código do Serviço / Atividade  
 7.02 / 4399199 - serviços especializados para construção não especificados anteriormente

Detalhamento Específico da Construção Civil			<b>Tony Felix Andrade</b> <b>Engenheiro Civil</b> <b>CREA-BA: 052.069.677.0</b>
<b>Código da Obra</b> 730929	<b>Código ART</b>		

**Tributos Federais**

PIS (R\$)	COFINS (R\$)	IR (R\$)	INSS (R\$)	CSLL (R\$)
Detalhamento de Valores - Prestador do Serviço		Outras Informações		Cálculo do ISSQN devido no Município
<b>Valor do Serviço R\$</b> 36.588,92	<b>Natureza Operação</b> 2-Tributação fora do município	<b>Valor do Serviço R\$</b> 36.588,92		
<b>(-) Desconto Incondicionado</b> 0,00	<b>Regime Especial Tributação</b> 0-Nenhum	<b>(-) Deduções Permitidas em Lei</b> 21.953,35		
<b>(-) Desconto Condicionado</b> 0,00	<b>Opção Simples Nacional</b> (x) Alíquota %	<b>(-) Desconto Incondicionado</b> 0,00		
<b>(-) Retenções Federais</b> 0,00	<b>1 - Sim</b> 1 - Sim	<b>Base de Cálculo</b> 14.635,57		
<b>(-) Outras Retenções</b> 0,00	<b>Incentivador Cultural</b> 2-Não	<b>(x) Aliquota %</b> 2,00		
<b>(-) ISSQN Retido</b> 292,71	<b>ISSQN a Reter</b> (X) Sim ( ) Não	<b>ISSQN a Reter</b> (X) Sim ( ) Não		
<b>(=) Valor Líquido R\$</b> 36.296,21	<b>(=) Valor do ISSQN R\$</b> 292,71	<b>(=) Valor do ISSQN R\$</b> 292,71		

**Avisos**

- Uma via desta Nota Fiscal será enviada através do e-mail fornecido pelo Tomador do Serviço.
- A autenticidade desta Nota Fiscal poderá ser verificada no site, <http://SERRINHA.ginfes.com.br> com a utilização do Código de Verificação.
- Documento emitido por ME ou EPP optante pelo Simples Nacional. Não gera direito a crédito fiscal de ISS e IPI.

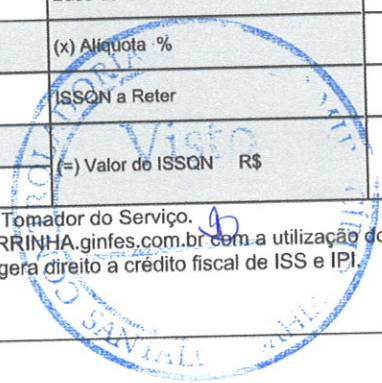





OBRA: REFORMA DA ESCOLA M. SAGRADA FAMÍLIA - (ALGODOES)

EMPRESA: PLATINUM ENGENHARIA E EMPREENDIMENTO  
 CONTRATO: 166/2022 RDC PRESENCIAL 01/2022  
 PREFEITURA MUNICIPAL DE SANTALUZ BA

29/09/2022 ATE 17/10/2022

PERÍODO DE MEDIÇÃO  
 VALOR CONTRATUAL R\$  
 VALOR DA MEDIÇÃO R\$  
 SALDO CONTRATUAL R\$

51.715,41  
 36.588,92  
 15.126,49

BOLETIM DE MEDIÇÃO 01

Item	Código	Banco	Descrição	Und	Quant.	Valor Unit	Valor Unit com BDI	Total	QUANTIDADE			VALORES				
									ACUMULADO	PERÍODO	SALDO	ACUMULADO	PERÍODO	SALDO		
1			LOTE 1					371.906,66								
1.1			PRACA DE OBRA LOTE 1					2.821,14								
1.1.1	51	ORSE	PLACA DE OBRA EM CHAPA DE AÇO GALVANIZADO, INSTALADA	m²	6,00	368,20	470,19	6,00	6,00			RS	2.821,14	RS	2.821,14	
1.2			ESCOLA M. SAGRADA FAMÍLIA - (ALGODOES)					48.894,27								
1.2.2			SERVIÇOS PRELIMINARES					4.461,07								
1.2.2.1	98524	SINAPI	LIMPEZA MANUAL DE VEGETAÇÃO EM TERRENO COM ENXADA.AF_05/2018	m²	1222,21	2,86	3,95	1.222,21	1.222,21			RS	4.461,07	RS	4.461,07	
1.2.3			PINTURA					40.398,03								
1.2.3.1	2344	ORSE	PREPARO DE SUPERFÍCIE COM LIXAMENTO DE PAREDES E TETOS	m²	1794,10	2,94	3,75	6.727,88	1.255,87	1.255,87			RS	4.709,51	RS	4.709,51
1.2.3.2	88489	SINAPI	APLICAÇÃO MANUAL DE PINTURA COM TINTA LATEX ACRILICA EM PAREDES DUAS DEMAO.S.AF_06/2014	m²	1538,49	12,82	16,37	25.185,08	1.075,55	1.075,55			RS	17.606,75	RS	17.606,75
1.2.3.3	4651	ORSE	APLICAÇÃO DE TINTA ACRILICA BRILHANTE	m²	255,61	23,50	30,01	7.870,96	178,92	178,92			RS	5.369,39	RS	5.369,39
1.2.3.4	9484	ORSE	PINTURA COM ACABAMENTO E LIXAMENTO E APLICAÇÃO COM 02 DEMAO.S DE ESMALTE SINTETICO BRILHANTE SOBRE MADEIRA (SUVINIL OU SIMILAR)	m²	37,80	18,87	21,54	814,21	26,46	26,46			RS	569,95	RS	569,95
1.2.4			COBERTURA					3.400,65								
1.2.4.1	263	ORSE	REVISÃO EM COBERTURA COM TELHA CERÂMICA TIPO CANAL COMUM ITABIANA OU SIMILAR COM REPARAÇÃO DE 10% DO MATERIAL	m²	55,00	48,42	61,83	3.400,65	17,00	17,00			RS	1.051,11	RS	1.051,11
1.2.5			SERVIÇOS FINAIS					634,52								
1.2.5.1	2450	ORSE	LIMPEZA GERAL DA EDIFICAÇÃO	m²	248,83	2,00	2,55	634,52					RS	248,83	RS	248,83
<b>TOTAL</b>																
								634,52					RS	36.588,92	RS	36.588,92
								634,52					RS	-	RS	-
								634,52					RS	36.588,92	RS	36.588,92
								634,52					RS	15.126,48	RS	15.126,48



PLATINUM Assinado de forma digital por PLATINUM ENGENHARIA E EMPREENDIMENTOS  
 EIRELI:39235289000163  
 ANDRESSA Assinado de forma digital por ANDRESSA SANTOS DE OLIVEIRA:06 OLIVEIRA:0663354  
 SANTOS DE OLIVEIRA:0663354  
 633548540 8540

*Assinado*  
**Tony Felix Andrade**  
 Engenheiro C.:  
 CREA-BA: 052.069.677.8





PODER JUDICIÁRIO  
JUSTIÇA DO TRABALHO

## CERTIDÃO NEGATIVA DE DÉBITOS TRABALHISTAS

Nome: PLATINUM ENGENHARIA E EMPREENDIMENTOS EIRELI (MATRIZ E FILIAIS)

CNPJ: 39.235.289/0001-63

Certidão n°: 27320746/2022

Expedição: 22/08/2022, às 15:10:27

Validade: 18/02/2023 - 180 (cento e oitenta) dias, contados da data de sua expedição.

Certifica-se que **PLATINUM ENGENHARIA E EMPREENDIMENTOS EIRELI (MATRIZ E FILIAIS)**, inscrito(a) no CNPJ sob o n° **39.235.289/0001-63**, **NÃO CONSTA** como inadimplente no Banco Nacional de Devedores Trabalhistas. Certidão emitida com base nos arts. 642-A e 883-A da Consolidação das Leis do Trabalho, acrescentados pelas Leis ns.º 12.440/2011 e 13.467/2017, e no Ato 01/2022 da CGJT, de 21 de janeiro de 2022. Os dados constantes desta Certidão são de responsabilidade dos Tribunais do Trabalho.

No caso de pessoa jurídica, a Certidão atesta a empresa em relação a todos os seus estabelecimentos, agências ou filiais.

A aceitação desta certidão condiciona-se à verificação de sua autenticidade no portal do Tribunal Superior do Trabalho na Internet (<http://www.tst.jus.br>).

Certidão emitida gratuitamente.

### INFORMAÇÃO IMPORTANTE

Do Banco Nacional de Devedores Trabalhistas constam os dados necessários à identificação das pessoas naturais e jurídicas inadimplentes perante a Justiça do Trabalho quanto às obrigações estabelecidas em sentença condenatória transitada em julgado ou em acordos judiciais trabalhistas, inclusive no concernente aos recolhimentos previdenciários, a honorários, a custas, a emolumentos ou a recolhimentos determinados em lei; ou decorrentes de execução de acordos firmados perante o Ministério Público do Trabalho, Comissão de Conciliação Prévia ou demais títulos que, por disposição legal, contiver força executiva.





[Voltar](#)[Imprimir](#)

## Certificado de Regularidade do FGTS - CRF

**Inscrição:** 39.235.289/0001-63

**Razão Social:** PLATINUM ENGENHARIA E EMPREENDIMENTOS EIRELI

**Endereço:** RUA 02 DE JULHO 157 SALA 4 / CENTRO / SERRINHA / BA / 48700-000

A Caixa Econômica Federal, no uso da atribuição que lhe confere o Art. 7, da Lei 8.036, de 11 de maio de 1990, certifica que, nesta data, a empresa acima identificada encontra-se em situação regular perante o Fundo de Garantia do Tempo de Serviço - FGTS.

O presente Certificado não servirá de prova contra cobrança de quaisquer débitos referentes a contribuições e/ou encargos devidos, decorrentes das obrigações com o FGTS.

**Validade:** 03/10/2022 a 01/11/2022

**Certificação Número:** 2022100301522484784742

Informação obtida em 07/10/2022 09:35:12

A utilização deste Certificado para os fins previstos em Lei esta condicionada a verificação de autenticidade no site da Caixa:  
**[www.caixa.gov.br](http://www.caixa.gov.br)**







**MUNICÍPIO DE SERRINHA - BAHIA**  
**SECRETARIA MUNICIPAL DA FAZENDA**  
**DIRETORIA DE TRIBUTOS E ARRECAÇÃO**  
RUA MACARIO FERREIRA, Nº 517 - CENTRO  
BAIRRO: CENTRO - CEP: 48700-000  
CNPJ: 13.845.086/0001-03 - TEL: (75) 3261-8500

### **CERTIDÃO NEGATIVA MUNICIPAL**

**Nº 5295 / 2022**

**CONCEDIDO À**

**Inscrição Municipal:**

**Nome/Razão Social:** PLANTINUM ENGENHEIRIA E EMPREENDIMENTOS  
EIRELI

**CPF/CNPJ:** 39.235.289/0001-63

**Endereço:** Praça 02 DE JULHO Nº00157 - CENTRO - Serrinha-BA CEP: 48700-000

Certifico para os devidos fins e efeitos legais que revendo os arquivos da secretaria municipal da fazenda através da Diretoria de arrecadação e Tributos, vem informar que não constam débitos vencidos, até a presente data de, TRIBUTOS MUNICIPAIS, em nome do contribuinte supra citado.

A certidão não exclui o direito da Fazenda Municipal, cobrar em qualquer tempo, os débitos que venham a serem apurados pela autoridade administrativa.

A autenticidade desta certidão poderá ser confirmada na página da Prefeitura Municipal de Serrinha, na Internet, no endereço <http://www.serrinha.ba.gov.br/>

**OBSERVAÇÕES**

null

Emitida em: 30/08/2022 , por Portal de Serviços

**Validade: 180 dias**

MUNICIPIO DE SERRINHA - Bahia, Terça-feira, 30 de Agosto de 2022

**Chave de validação: 528751b9**







**MINISTÉRIO DA FAZENDA**  
**Secretaria da Receita Federal do Brasil**  
**Procuradoria-Geral da Fazenda Nacional**

**CERTIDÃO NEGATIVA DE DÉBITOS RELATIVOS AOS TRIBUTOS FEDERAIS E À DÍVIDA  
ATIVA DA UNIÃO**

**Nome: PLATINUM ENGENHARIA E EMPREENDIMENTOS EIRELI**  
**CNPJ: 39.235.289/0001-63**

Ressalvado o direito de a Fazenda Nacional cobrar e inscrever quaisquer dívidas de responsabilidade do sujeito passivo acima identificado que vierem a ser apuradas, é certificado que não constam pendências em seu nome, relativas a créditos tributários administrados pela Secretaria da Receita Federal do Brasil (RFB) e a inscrições em Dívida Ativa da União (DAU) junto à Procuradoria-Geral da Fazenda Nacional (PGFN).

Esta certidão é válida para o estabelecimento matriz e suas filiais e, no caso de ente federativo, para todos os órgãos e fundos públicos da administração direta a ele vinculados. Refere-se à situação do sujeito passivo no âmbito da RFB e da PGFN e abrange inclusive as contribuições sociais previstas nas alíneas 'a' a 'd' do parágrafo único do art. 11 da Lei nº 8.212, de 24 de julho de 1991.

A aceitação desta certidão está condicionada à verificação de sua autenticidade na Internet, nos endereços <<http://rfb.gov.br>> ou <<http://www.pgfn.gov.br>>.

Certidão emitida gratuitamente com base na Portaria Conjunta RFB/PGFN nº 1.751, de 2/10/2014.  
Emitida às 15:38:04 do dia 16/08/2022 <hora e data de Brasília>.  
Válida até 12/02/2023.  
Código de controle da certidão: **8F6C.147D.46D2.F6E7**  
Qualquer rasura ou emenda invalidará este documento.







## Certidão Negativa de Débitos Tributários

(Emitida para os efeitos dos arts. 113 e 114 da Lei 3.956 de 11 de dezembro de 1981 - Código Tributário do Estado da Bahia)

Certidão Nº: 20225320085

RAZÃO SOCIAL	
PLATINUM ENGENHARIA E EMPREENDIMENTOS EIREL	
INSCRIÇÃO ESTADUAL	CNPJ
	39.235.289/0001-63

Fica certificado que não constam, até a presente data, pendências de responsabilidade da pessoa física ou jurídica acima identificada, relativas aos tributos administrados por esta Secretaria.

Esta certidão engloba todos os seus estabelecimentos quanto à inexistência de débitos, inclusive os inscritos na Dívida Ativa, de competência da Procuradoria Geral do Estado, ressalvado o direito da Fazenda Pública do Estado da Bahia cobrar quaisquer débitos que vierem a ser apurados posteriormente.

Emitida em 07/10/2022, conforme Portaria nº 918/99, sendo válida por 60 dias, contados a partir da data de sua emissão.

**A AUTENTICIDADE DESTE DOCUMENTO PODE SER COMPROVADA NAS INSPETORIAS FAZENDÁRIAS OU VIA INTERNET, NO ENDEREÇO <http://www.sefaz.ba.gov.br>**

Válida com a apresentação conjunta do cartão original de inscrição no CPF ou no CNPJ da Secretaria da Receita Federal do Ministério da Fazenda.





**REPÚBLICA FEDERATIVA DO BRASIL**  
**CADASTRO NACIONAL DA PESSOA JURÍDICA**

NÚMERO DE INSCRIÇÃO <b>39.235.289/0001-63</b> MATRIZ	<b>COMPROVANTE DE INSCRIÇÃO E DE SITUAÇÃO CADASTRAL</b>	DATA DE ABERTURA <b>29/09/2020</b>
--	---	---------------------------------------

NOME EMPRESARIAL <b>PLATINUM ENGENHARIA E EMPREENDIMENTOS EIRELI</b>
---

TÍTULO DO ESTABELECIMENTO (NOME DE FANTASIA) <b>PLATINUM ENGENHARIA E EMPREENDIMENTOS</b>	PORTE <b>ME</b>
--	--------------------

CÓDIGO E DESCRIÇÃO DA ATIVIDADE ECONÔMICA PRINCIPAL <b>41.20-4-00 - Construção de edifícios</b>
--

CÓDIGO E DESCRIÇÃO DAS ATIVIDADES ECONÔMICAS SECUNDÁRIAS <b>36.00-6-02 - Distribuição de água por caminhões</b> <b>38.11-4-00 - Coleta de resíduos não-perigosos</b> <b>42.11-1-01 - Construção de rodovias e ferrovias</b> <b>42.13-8-00 - Obras de urbanização - ruas, praças e calçadas</b> <b>42.21-9-01 - Construção de barragens e represas para geração de energia elétrica</b> <b>42.21-9-02 - Construção de estações e redes de distribuição de energia elétrica</b> <b>42.21-9-03 - Manutenção de redes de distribuição de energia elétrica</b> <b>42.22-7-01 - Construção de redes de abastecimento de água, coleta de esgoto e construções correlatas, exceto obras de irrigação</b> <b>42.92-8-01 - Montagem de estruturas metálicas</b> <b>42.99-5-01 - Construção de instalações esportivas e recreativas</b> <b>42.99-5-99 - Outras obras de engenharia civil não especificadas anteriormente</b> <b>43.11-8-01 - Demolição de edifícios e outras estruturas</b> <b>43.11-8-02 - Preparação de canteiro e limpeza de terreno</b> <b>43.13-4-00 - Obras de terraplenagem</b> <b>43.21-5-00 - Instalação e manutenção elétrica</b> <b>43.29-1-04 - Montagem e instalação de sistemas e equipamentos de iluminação e sinalização em vias públicas, portos e aeroportos</b> <b>43.30-4-04 - Serviços de pintura de edifícios em geral</b> <b>43.30-4-99 - Outras obras de acabamento da construção</b> <b>43.91-6-00 - Obras de fundações</b> <b>43.99-1-03 - Obras de alvenaria</b>
--

CÓDIGO E DESCRIÇÃO DA NATUREZA JURÍDICA <b>230-5 - Empresa Individual de Responsabilidade Limitada (de Natureza Empresári</b>
--

LOGRADOURO <b>R 02 DE JULHO</b>	NÚMERO <b>157</b>	COMPLEMENTO <b>SALA 4</b>
------------------------------------	----------------------	------------------------------

CEP <b>48.700-000</b>	BAIRRO/DISTRITO <b>CENTRO</b>	MUNICÍPIO <b>SERRINHA</b>	UF <b>BA</b>
--------------------------	----------------------------------	------------------------------	-----------------

ENDEREÇO ELETRÔNICO <b>EMPREENDIMENTOS.PLATINUM@GMAIL.COM</b>	TELEFONE <b>(75) 9931-2105</b>
--	-----------------------------------

ENTE FEDERATIVO RESPONSÁVEL (EFR) *****
--

SITUAÇÃO CADASTRAL <b>ATIVA</b>	DATA DA SITUAÇÃO CADASTRAL <b>29/09/2020</b>
------------------------------------	---

MOTIVO DE SITUAÇÃO CADASTRAL
------------------------------

SITUAÇÃO ESPECIAL *****	DATA DA SITUAÇÃO ESPECIAL *****
----------------------------	------------------------------------

Aprovado pela Instrução Normativa RFB nº 1.863, de 27 de dezembro de 2018.

Emitido no dia **07/10/2022** às **09:34:19** (data e hora de Brasília).

Página: 1/2





		<b>REPÚBLICA FEDERATIVA DO BRASIL</b>	
<b>CADASTRO NACIONAL DA PESSOA JURÍDICA</b>			
NÚMERO DE INSCRIÇÃO <b>39.235.289/0001-63</b> MATRIZ	<b>COMPROVANTE DE INSCRIÇÃO E DE SITUAÇÃO CADASTRAL</b>		DATA DE ABERTURA <b>29/09/2020</b>
NOME EMPRESARIAL <b>PLATINUM ENGENHARIA E EMPREENDIMENTOS EIRELI</b>			
CÓDIGO E DESCRIÇÃO DAS ATIVIDADES ECONÔMICAS SECUNDÁRIAS <b>43.99-1-05 - Perfuração e construção de poços de água</b> <b>43.99-1-99 - Serviços especializados para construção não especificados anteriormente</b> <b>71.12-0-00 - Serviços de engenharia</b> <b>71.19-7-01 - Serviços de cartografia, topografia e geodésia</b> <b>71.19-7-03 - Serviços de desenho técnico relacionados à arquitetura e engenharia</b> <b>77.11-0-00 - Locação de automóveis sem condutor</b> <b>77.31-4-00 - Aluguel de máquinas e equipamentos agrícolas sem operador</b> <b>77.32-2-01 - Aluguel de máquinas e equipamentos para construção sem operador, exceto andaimes</b> <b>77.32-2-02 - Aluguel de andaimes</b> <b>77.39-0-99 - Aluguel de outras máquinas e equipamentos comerciais e industriais não especificados anteriormente, sem operador</b> <b>81.21-4-00 - Limpeza em prédios e em domicílios</b> <b>81.29-0-00 - Atividades de limpeza não especificadas anteriormente</b> <b>81.30-3-00 - Atividades paisagísticas</b>			
CÓDIGO E DESCRIÇÃO DA NATUREZA JURÍDICA <b>230-5 - Empresa Individual de Responsabilidade Limitada (de Natureza Empresári</b>			
LOGRADOURO <b>R 02 DE JULHO</b>	NÚMERO <b>157</b>	COMPLEMENTO <b>SALA 4</b>	
CEP <b>48.700-000</b>	BAIRRO/DISTRITO <b>CENTRO</b>	MUNICÍPIO <b>SERRINHA</b>	UF <b>BA</b>
ENDEREÇO ELETRÔNICO <b>EMPREENDIMENTOS.PLATINUM@GMAIL.COM</b>		TELEFONE <b>(75) 9931-2105</b>	
ENTE FEDERATIVO RESPONSÁVEL (EFR) *****			
SITUAÇÃO CADASTRAL <b>ATIVA</b>		DATA DA SITUAÇÃO CADASTRAL <b>29/09/2020</b>	
MOTIVO DE SITUAÇÃO CADASTRAL			
SITUAÇÃO ESPECIAL *****		DATA DA SITUAÇÃO ESPECIAL *****	

Aprovado pela Instrução Normativa RFB nº 1.863, de 27 de dezembro de 2018.

Emitido no dia **07/10/2022** às **09:34:19** (data e hora de Brasília).

Página: 2/2



## DIÁRIO DE OBRA (RDO)

Nº 01

OBRA: Reforma Escola M. Sagrada Família – Algodões. CONTRATO: 166/2022 RESP. TÉCNICO: Andressa Santos  
 INÍCIO: 29/09/2022 Nº CREA-BA: 0519474856  
 ENDEREÇO: Povoado Algodões PRAZO: 31/12/2022 Nº DA ART: BA20220171719

DATA:  
29/09/2022



MANHÃ X  
 TARDE X  
 NOITE

MÃO DE OBRA INDIRETA		MÃO DE OBRA DIRETA		EQUIPAMENTOS	
FUNÇÃO / CARGO	QTDE	FUNÇÃO / CARGO	QTDE	DESCRIÇÃO	QTDE
GERENTE DE CONTRATO	-	AJUDANTE GERAL	03	ESCAVADEIRA HIDRÁULICA	
ENGENHEIRO DE PRODUÇÃO		ARMADOR		RETRO ESCAVADEIRA	
TÉCNICO DE SEGURANÇA	-	CARPINTEIRO		CAMINHÃO BASCULANTE	-
AUXILIAR ADMINISTRATIVO	-	PEDREIRO		CAMINHÃO MUNCK	-
COMPRADOR		PINTOR		GUINDASTE	-
ENCARREGADO	01				

## TAREFAS REALIZADA

## 01 LIMPEZA MANUAL DE VEGETAÇÃO

## OCORRÊNCIAS

- 1)
- 2)
- 3)
- 4)
- 5)

## ASSINATURAS

ANDRESSA  
 SANTOS DE  
 OLIVEIRA:066335  
 48540

Assinado de forma  
 digital por ANDRESSA  
 SANTOS DE  
 OLIVEIRA:0663354854  
 0

PLATINUM  
 ENGENHARIA E  
 EMPREENDIMENTOS  
 EIRELI:39235289000  
 163

Assinado de forma  
 digital por PLATINUM  
 ENGENHARIA E  
 EMPREENDIMENTOS  
 EIRELI:3923528900016  
 3

  
**Tony Felix Andrade**  
 Engenheiro Civil  
 CREA-BA: 052.069.677.8



RESPONSÁVEL TÉCNICO

CONTRATADA

CONTRATANTE



## DIÁRIO DE OBRA (RDO)

Nº 02

OBRA: Reforma Escola M. Sagrada Família – Algodões. CONTRATO: 166/2022 RESP. TÉCNICO: Andressa Santos  
 ENDEREÇO: Povoado Algodões INÍCIO: 29/09/2022 Nº CREA-BA: 0519474856  
 PRAZO: 31/12/2022 Nº DA ART: BA20220171719

DATA:  
30/09/2022



MANHÃ X

TARDE X

NOITE

MÃO DE OBRA INDIRETA		MÃO DE OBRA DIRETA		EQUIPAMENTOS	
FUNÇÃO / CARGO	QTDE	FUNÇÃO / CARGO	QTDE	DESCRIÇÃO	QTDE
GERENTE DE CONTRATO	-	AJUDANTE GERAL	03	ESCAVADEIRA HIDRÁULICA	
ENGENHEIRO DE PRODUÇÃO		ARMADOR		RETRO ESCAVADEIRA	
TÉCNICO DE SEGURANÇA	-	CARPINTEIRO		CAMINHÃO BASCULANTE	-
AUXILIAR ADMINISTRATIVO	-	PEDREIRO		CAMINHÃO MUNCK	-
COMPRADOR		PINTOR		GUINDASTE	-
ENCARREGADO	01				

## TAREFAS REALIZADA

## 01 LIMPEZA MANUAL DE VEGETAÇÃO

## OCORRÊNCIAS

- 1)
- 2)
- 3)
- 4)
- 5)

## ASSINATURAS

ANDRESSA SANTOS DE OLIVEIRA:06633548540  
 Assinado de forma digital por ANDRESSA SANTOS DE OLIVEIRA:06633548540

PLATINUM ENGENHARIA E EMPREENDIMENTOS  
 EIRELI:39235289000163  
 Assinado de forma digital por PLATINUM ENGENHARIA E EMPREENDIMENTOS EIRELI:39235289000163

**Tony Felix Andrade**  
 Engenheiro Civil  
 CREA-BA: 052.069.677.8



RESPONSÁVEL TÉCNICO

CONTRATADA

CONTRATANTE

## DIÁRIO DE OBRA (RDO)

Nº 03

OBRA: Reforma Escola M. Sagrada Família – Algodões. ENDEREÇO: Povoado Algodões

CONTRATO: 166/2022 INÍCIO: 29/09/2022 PRAZO: 31/12/2022

RESP. TÉCNICO: Andressa Santos Nº CREA-BA: 0519474856 Nº DA ART: BA20220171719

DATA:  
01/10/2022



MANHÃ X  
TARDE X  
NOITE

MÃO DE OBRA INDIRECTA		MÃO DE OBRA DIRETA		EQUIPAMENTOS	
FUNÇÃO / CARGO	QTDE	FUNÇÃO / CARGO	QTDE	DESCRIÇÃO	QTDE
GERENTE DE CONTRATO	-	AJUDANTE GERAL	03	ESCAVADEIRA HIDRÁULICA	
ENGENHEIRO DE PRODUÇÃO		ARMADOR		RETRO ESCAVADEIRA	
TÉCNICO DE SEGURANÇA	-	CARPINTEIRO		CAMINHÃO BASCULANTE	-
AUXILIAR ADMINISTRATIVO	-	PEDREIRO		CAMINHÃO MUNCK	-
COMPRADOR		PINTOR		GUINDASTE	-
ENCARREGADO	01				

## TAREFAS REALIZADA

## 01 LIMPEZA MANUAL DE VEGETAÇÃO

## OCORRÊNCIAS

- 1)
- 2)
- 3)
- 4)
- 5)

## ASSINATURAS



ANDRESSA SANTOS DE OLIVEIRA:06633548540  
Assinado de forma digital por ANDRESSA SANTOS DE OLIVEIRA:06633548540

RESPONSÁVEL TÉCNICO

PLATINUM ENGENHARIA E EMPREENDIMENTOS EIRELI:39235289000163  
Assinado de forma digital por PLATINUM ENGENHARIA E EMPREENDIMENTOS EIRELI:39235289000163

CONTRATADA

**Tony Felix Andrade**  
Engenheiro Civil  
CREA-BA: 052.069.677.8

CONTRATANTE



## DIÁRIO DE OBRA (RDO)

Nº 04

OBRA: Reforma Escola M. Sagrada Família – Algodões. ENDEREÇO: Povoado Algodões

CONTRATO: 166/2022 INÍCIO: 29/09/2022 PRAZO: 31/12/2022

RESP. TÉCNICO: Andressa Santos Nº CREA-BA: 0519474856 Nº DA ART: BA20220171719

DATA:  
03/10/2022



MANHÃ X  
TARDE X  
NOITE

MÃO DE OBRA INDIRECTA		MÃO DE OBRA DIRETA		EQUIPAMENTOS	
FUNÇÃO / CARGO	QTDE	FUNÇÃO / CARGO	QTDE	DESCRIÇÃO	QTDE
GERENTE DE CONTRATO	-	AJUDANTE GERAL	03	ESCAVADEIRA HIDRÁULICA	
ENGENHEIRO DE PRODUÇÃO		ARMADOR		RETRO ESCAVADEIRA	
TÉCNICO DE SEGURANÇA	-	CARPINTEIRO		CAMINHÃO BASCULANTE	-
AUXILIAR ADMINISTRATIVO	-	PEDREIRO		CAMINHÃO MUNCK	-
COMPRADOR		PINTOR		GUINDASTE	-
ENCARREGADO	01				

## TAREFAS REALIZADA

## 01 PREPARO DE SUPERFÍCIE COM LIXAMENTO DE PAREDE E TETOS

## OCORRÊNCIAS

- 1)
- 2)
- 3)
- 4)
- 5)

## ASSINATURAS

ANDRESSA  
SANTOS DE  
OLIVEIRA:0663354  
8540

Assinado de forma digital  
por ANDRESSA SANTOS DE  
OLIVEIRA:06633548540

PLATINUM  
ENGENHARIA E  
EMPREENDIMENTOS  
EIRELI:39235289000163

Assinado de forma  
digital por PLATINUM  
ENGENHARIA E  
EMPREENDIMENTOS  
EIRELI:39235289000163



**Tony Felix Andrade**  
Engenheiro Civil  
CREA-BA: 052.069.677.8

RESPONSÁVEL TÉCNICO

CONTRATADA

CONTRATANTE

## DIÁRIO DE OBRA (RDO)

Nº 05

OBRA: Reforma Escola M. Sagrada Família – Algodões. ENDEREÇO: Povoado Algodões

CONTRATO: 166/2022 INÍCIO: 29/09/2022 PRAZO: 31/12/2022

RESP. TÉCNICO: Andressa Santos Nº CREA-BA: 0519474856 Nº DA ART: BA20220171719

DATA:  
04/10/2022



MANHÃ X

TARDE X

NOITE

MÃO DE OBRA INDIRETA		MÃO DE OBRA DIRETA		EQUIPAMENTOS	
FUNÇÃO / CARGO	QTDE	FUNÇÃO / CARGO	QTDE	DESCRIÇÃO	QTDE
GERENTE DE CONTRATO	-	AJUDANTE GERAL	03	ESCAVADEIRA HIDRÁULICA	
ENGENHEIRO DE PRODUÇÃO		ARMADOR		RETRO ESCAVADEIRA	
TÉCNICO DE SEGURANÇA	-	CARPINTEIRO		CAMINHÃO BASCULANTE	-
AUXILIAR ADMINISTRATIVO	-	PEDREIRO		CAMINHÃO MUNCK	-
COMPRADOR		PINTOR		GUINDASTE	-
ENCARREGADO	01				

## TAREFAS REALIZADA

## 01 PREPARO DE SUPERFÍCIE COM LIXAMENTO DE PAREDE E TETOS

## OCORRÊNCIAS

- 1)
- 2)
- 3)
- 4)
- 5)

## ASSINATURAS



ANDRESSA SANTOS DE OLIVEIRA:06633548540

Assinado de forma digital por ANDRESSA SANTOS DE OLIVEIRA:06633548540

RESPONSÁVEL TÉCNICO

PLATINUM ENGENHARIA E EMPREENDIMENTOS EIRELI:39235289000163

Assinado de forma digital por PLATINUM ENGENHARIA E EMPREENDIMENTOS EIRELI:39235289000163

CONTRATADA

**Tony Felix Andrade**  
Engenheiro Civil  
CREA-BA: 052.069.677.8

CONTRATANTE



## DIÁRIO DE OBRA (RDO)

Nº 06

OBRA: Reforma Escola M. Sagrada Família – Algodões. ENDEREÇO: Povoado Algodões

CONTRATO: 166/2022 INÍCIO: 29/09/2022 PRAZO: 31/12/2022

RESP. TÉCNICO: Andressa Santos Nº CREA-BA: 0519474856 Nº DA ART: BA20220171719

DATA:  
05/10/2022



MANHÃ X  
TARDE X  
NOITE

MÃO DE OBRA INDIRECTA		MÃO DE OBRA DIRETA		EQUIPAMENTOS	
FUNÇÃO / CARGO	QTDE	FUNÇÃO / CARGO	QTDE	DESCRIÇÃO	QTDE
GERENTE DE CONTRATO	-	AJUDANTE GERAL	03	ESCAVADEIRA HIDRÁULICA	
ENGENHEIRO DE PRODUÇÃO		ARMADOR		RETRO ESCAVADEIRA	
TÉCNICO DE SEGURANÇA	-	CARPINTEIRO		CAMINHÃO BASCULANTE	-
AUXILIAR ADMINISTRATIVO	-	PEDREIRO		CAMINHÃO MUNCK	-
COMPRADOR		PINTOR		GUINDASTE	-
ENCARREGADO	01				

## TAREFAS REALIZADA

## 01 PREPARO DE SUPERFÍCIE COM LIXAMENTO DE PAREDE E TETOS

## OCORRÊNCIAS

- 1)
- 2)
- 3)
- 4)
- 5)

## ASSINATURAS

ANDRESSA  
SANTOS DE  
OLIVEIRA:06633  
548540

Assinado de forma  
digital por ANDRESSA  
SANTOS DE  
OLIVEIRA:0663354854  
0

PLATINUM  
ENGENHARIA E  
EMPREENHIMENTO  
S  
EIRELI:3923528900  
0163

Assinado de forma  
digital por PLATINUM  
ENGENHARIA E  
EMPREENHIMENTOS  
EIRELI:39235289000163

**Tony Felix Andrade**  
Engenheiro Civil  
CREA-BA: 052.069.677.8



RESPONSÁVEL TÉCNICO

CONTRATADA

CONTRATANTE

## DIÁRIO DE OBRA (RDO)

Nº 07

OBRA: Reforma Escola M. Sagrada Família – Algodões. CONTRATO: 166/2022 RESP. TÉCNICO: Andressa Santos  
 INÍCIO: 29/09/2022 Nº CREA-BA: 0519474856  
 ENDEREÇO: Povoado Algodões PRAZO: 31/12/2022 Nº DA ART: BA20220171719

DATA:  
06/10/2022



MANHÃ X

TARDE X

NOITE

MÃO DE OBRA INDIRETA		MÃO DE OBRA DIRETA		EQUIPAMENTOS	
FUNÇÃO / CARGO	QTDE	FUNÇÃO / CARGO	QTDE	DESCRIÇÃO	QTDE
GERENTE DE CONTRATO	-	AJUDANTE GERAL	01	ESCAVADEIRA HIDRÁULICA	
ENGENHEIRO DE PRODUÇÃO		ARMADOR		RETRO ESCAVADEIRA	
TÉCNICO DE SEGURANÇA	-	CARPINTEIRO		CAMINHÃO BASCULANTE	-
AUXILIAR ADMINISTRATIVO	-	PEDREIRO		CAMINHÃO MUNCK	-
COMPRADOR		PINTOR	02	GUINDASTE	-
ENCARREGADO	01				

## TAREFAS REALIZADA

## 01 APLICAÇÃO MANUAL DE PINTURA

## OCORRÊNCIAS

- 1)
- 2)
- 3)
- 4)
- 5)

## ASSINATURAS



ANDRESSA SANTOS DE OLIVEIRA:06633548540  
 Assinado de forma digital por ANDRESSA SANTOS DE OLIVEIRA:06633548540

PLATINUM ENGENHARIA E EMPREENDIMENTOS  
 Assinado de forma digital por PLATINUM ENGENHARIA E EMPREENDIMENTOS EIRELI:39235289000163  
 EIRELI:39235289000163

**Tony Felix Andrade**  
 Engenheiro Civil  
 CREA-BA: 052.069.677.8

RESPONSÁVEL TÉCNICO

CONTRATADA

CONTRATANTE



**DIÁRIO DE OBRA (RDO)**

Nº 08

OBRA:	Reforma Escola M. Sagrada	CONTRATO:	166/2022	RESP. TÉCNICO:	Andressa Santos
	Família – Algodões.	INÍCIO:	29/09/2022	Nº CREA-BA:	0519474856
ENDEREÇO:	Povoado Algodões	PRAZO:	31/12/2022	Nº DA ART:	BA20220171719

DATA:  
07/10/2022



MANHÃ X  
TARDE X  
NOITE

MÃO DE OBRA INDIRETA		MÃO DE OBRA DIRETA		EQUIPAMENTOS	
FUNÇÃO / CARGO	QTDE	FUNÇÃO / CARGO	QTDE	DESCRIÇÃO	QTDE
GERENTE DE CONTRATO	-	AJUDANTE GERAL	01	ESCAVADEIRA HIDRÁULICA	
ENGENHEIRO DE PRODUÇÃO		ARMADOR		RETRO ESCAVADEIRA	
TÉCNICO DE SEGURANÇA	-	CARPINTEIRO		CAMINHÃO BASCULANTE	-
AUXILIAR ADMINISTRATIVO	-	PEDREIRO		CAMINHÃO MUNCK	-
COMPRADOR		PINTOR	02	GUINDASTE	-
ENCARREGADO	01				

**TAREFAS REALIZADA**

**01 APLICAÇÃO MANUAL DE PINTURA**

**OCORRÊNCIAS**

- 1)
- 2)
- 3)
- 4)
- 5)

**ASSINATURAS**



**Tony Felix Andrade**  
Engenheiro Civil  
CREA-BA: 052.069.677.8

ANDRESSA SANTOS DE OLIVEIRA:06633548540  
Assinado de forma digital por ANDRESSA SANTOS DE OLIVEIRA:06633548540

PLATINUM ENGENHARIA E EMPREENDIMENTOS EIRELI:39235289000163  
Assinado de forma digital por PLATINUM ENGENHARIA E EMPREENDIMENTOS EIRELI:39235289000163

RESPONSÁVEL TÉCNICO

CONTRATADA

CONTRATANTE

## DIÁRIO DE OBRA (RDO)

Nº 09

OBRA: Reforma Escola M. Sagrada Família – Algodões. ENDEREÇO: Povoado Algodões

CONTRATO: 166/2022 INÍCIO: 29/09/2022 PRAZO: 31/12/2022

RESP. TÉCNICO: Andressa Santos N° CREA-BA: 0519474856 N° DA ART: BA20220171719

DATA:  
08/10/2022



MANHÃ X  
TARDE X  
NOITE

MÃO DE OBRA INDIRETA		MÃO DE OBRA DIRETA		EQUIPAMENTOS	
FUNÇÃO / CARGO	QTDE	FUNÇÃO / CARGO	QTDE	DESCRIÇÃO	QTDE
GERENTE DE CONTRATO	-	AJUDANTE GERAL	01	ESCAVADEIRA HIDRÁULICA	
ENGENHEIRO DE PRODUÇÃO		ARMADOR		RETRO ESCAVADEIRA	
TÉCNICO DE SEGURANÇA	-	CARPINTEIRO		CAMINHÃO BASCULANTE	-
AUXILIAR ADMINISTRATIVO	-	PEDREIRO		CAMINHÃO MUNCK	-
COMPRADOR		PINTOR	02	GUINDASTE	-
ENCARREGADO	01				

## TAREFAS REALIZADA

## 01 APLICAÇÃO MANUAL DE PINTURA

## OCORRÊNCIAS

- 1)
- 2)
- 3)
- 4)
- 5)

## ASSINATURAS



ANDRESSA SANTOS DE OLIVEIRA:06633548540

Assinado de forma digital por ANDRESSA SANTOS DE OLIVEIRA:06633548540

PLATINUM ENGENHARIA E EMPREENDIMENTOS EIRELI:39235289000163

Assinado de forma digital por PLATINUM ENGENHARIA E EMPREENDIMENTOS EIRELI:39235289000163

**Tony Felix Andrade**  
Engenheiro Civil  
CREA-BA: 052.069.677.8

RESPONSÁVEL TÉCNICO

CONTRATADA

CONTRATANTE



## DIÁRIO DE OBRA (RDO)

Nº 10

OBRA: Reforma Escola M. Sagrada Família – Algodões. CONTRATO: 166/2022 RESP. TÉCNICO: Andressa Santos  
 INÍCIO: 29/09/2022 Nº CREA-BA: 0519474856  
 ENDEREÇO: Povoado Algodões PRAZO: 31/12/2022 Nº DA ART: BA20220171719

DATA:  
10/10/2022



MANHÃ X  
 TARDE X  
 NOITE

MÃO DE OBRA INDIRETA		MÃO DE OBRA DIRETA		EQUIPAMENTOS	
FUNÇÃO / CARGO	QTDE	FUNÇÃO / CARGO	QTDE	DESCRIÇÃO	QTDE
GERENTE DE CONTRATO	-	AJUDANTE GERAL	01	ESCAVADEIRA HIDRÁULICA	
ENGENHEIRO DE PRODUÇÃO		ARMADOR		RETRO ESCAVADEIRA	
TÉCNICO DE SEGURANÇA	-	CARPINTEIRO		CAMINHÃO BASCULANTE	-
AUXILIAR ADMINISTRATIVO	-	PEDREIRO		CAMINHÃO MUNCK	-
COMPRADOR		PINTOR	02	GUINDASTE	-
ENCARREGADO	01				

## TAREFAS REALIZADA

## 01 APLICAÇÃO TINTA ACRÍLICA

## OCORRÊNCIAS

- 1)
- 2)
- 3)
- 4)
- 5)

## ASSINATURAS



ANDRESSA SANTOS DE OLIVEIRA:06633548540  
 Assinado de forma digital por ANDRESSA SANTOS DE OLIVEIRA:06633548540

RESPONSÁVEL TÉCNICO

PLATINUM ENGENHARIA E EMPREENDIMENTOS EIRELI:39235289000163  
 Assinado de forma digital por PLATINUM ENGENHARIA E EMPREENDIMENTOS EIRELI:39235289000163

CONTRATADA

Tony Felix Andrade  
 Engenheiro Civil  
 CREA-BA: 052.069.677.8

CONTRATANTE

## DIÁRIO DE OBRA (RDO)

Nº 11

OBRA: Reforma Escola M. Sagrada Família – Algodões. CONTRATO: 166/2022 RESP. TÉCNICO: Andressa Santos  
 INÍCIO: 29/09/2022 Nº CREA-BA: 0519474856  
 ENDEREÇO: Povoado Algodões PRAZO: 31/12/2022 Nº DA ART: BA20220171719

DATA:  
11/10/2022



MANHÃ X

TARDE X

NOITE

MÃO DE OBRA INDIRETA		MÃO DE OBRA DIRETA		EQUIPAMENTOS	
FUNÇÃO / CARGO	QTDE	FUNÇÃO / CARGO	QTDE	DESCRIÇÃO	QTDE
GERENTE DE CONTRATO	-	AJUDANTE GERAL	01	ESCAVADEIRA HIDRÁULICA	
ENGENHEIRO DE PRODUÇÃO		ARMADOR		RETRO ESCAVADEIRA	
TÉCNICO DE SEGURANÇA	-	CARPINTEIRO		CAMINHÃO BASCULANTE	-
AUXILIAR ADMINISTRATIVO	-	PEDREIRO		CAMINHÃO MUNCK	-
COMPRADOR		PINTOR	02	GUINDASTE	-
ENCARREGADO	01				

## TAREFAS REALIZADA

## 01 APLICAÇÃO TINTA ACRÍLICA

## OCORRÊNCIAS

- 1)
- 2)
- 3)
- 4)
- 5)

## ASSINATURAS

ANDRESSA SANTOS DE OLIVEIRA:06633548540  
 Assinado de forma digital por ANDRESSA SANTOS DE OLIVEIRA:06633548540

PLATINUM ENGENHARIA E EMPREENDIMENTOS  
 EIRELI:39235289000163  
 Assinado de forma digital por PLATINUM ENGENHARIA E EMPREENDIMENTOS EIRELI:39235289000163

**Tony Felix Andrade**  
 Engenheiro Civil  
 CREA-BA: 052.069.677,8



RESPONSÁVEL TÉCNICO

CONTRATADA

CONTRATANTE



## DIÁRIO DE OBRA (RDO)

Nº 12

OBRA: Reforma Escola M. Sagrada Família – Algodões. CONTRATO: 166/2022 RESP. TÉCNICO: Andressa Santos  
 INÍCIO: 29/09/2022 Nº CREA-BA: 0519474856  
 ENDEREÇO: Povoado Algodões PRAZO: 31/12/2022 Nº DA ART: BA20220171719

DATA:  
12/10/2022



MANHÃ X  
 TARDE X  
 NOITE

MÃO DE OBRA INDIRETA		MÃO DE OBRA DIRETA		EQUIPAMENTOS	
FUNÇÃO / CARGO	QTDE	FUNÇÃO / CARGO	QTDE	DESCRIÇÃO	QTDE
GERENTE DE CONTRATO	-	AJUDANTE GERAL	01	ESCAVADEIRA HIDRÁULICA	
ENGENHEIRO DE PRODUÇÃO		ARMADOR		RETRO ESCAVADEIRA	
TÉCNICO DE SEGURANÇA	-	CARPINTEIRO		CAMINHÃO BASCULANTE	-
AUXILIAR ADMINISTRATIVO	-	PEDREIRO		CAMINHÃO MUNCK	-
COMPRADOR		PINTOR	02	GUINDASTE	-
ENCARREGADO	01				

## TAREFAS REALIZADA

## 01 APLICAÇÃO TINTA ACRÍLICA

## OCORRÊNCIAS

- 1)
- 2)
- 3)
- 4)
- 5)

## ASSINATURAS



ANDRESSA SANTOS DE OLIVEIRA:06633548540  
 Assinado de forma digital por ANDRESSA SANTOS DE OLIVEIRA:06633548540

RESPONSÁVEL TÉCNICO

PLATINUM ENGENHARIA E EMPREENDIMENTOS  
 EIRELI:39235289000163  
 Assinado de forma digital por PLATINUM ENGENHARIA E EMPREENDIMENTOS EIRELI:39235289000163

CONTRATADA

Tony Felix Andrade  
 Engenheiro Civil  
 CREA-BA: 052.069.677.8

CONTRATANTE

**DIÁRIO DE OBRA (RDO)**

Nº 13

OBRA:	Reforma Escola M. Sagrada	CONTRATO:	166/2022	RESP. TÉCNICO:	Andressa Santos
	Família – Algodões.	INÍCIO:	29/09/2022	Nº CREA-BA:	0519474856
ENDEREÇO:	Povoado Algodões	PRAZO:	31/12/2022	Nº DA ART:	BA20220171719

DATA:  
13/10/2022



MANHÃ X  
TARDE X  
NOITE

MÃO DE OBRA INDIRETA		MÃO DE OBRA DIRETA		EQUIPAMENTOS	
FUNÇÃO / CARGO	QTDE	FUNÇÃO / CARGO	QTDE	DESCRIÇÃO	QTDE
GERENTE DE CONTRATO	-	AJUDANTE GERAL	01	ESCAVADEIRA HIDRÁULICA	
ENGENHEIRO DE PRODUÇÃO		ARMADOR		RETRO ESCAVADEIRA	
TÉCNICO DE SEGURANÇA	-	CARPINTEIRO		CAMINHÃO BASCULANTE	-
AUXILIAR ADMINISTRATIVO	-	PEDREIRO		CAMINHÃO MUNCK	-
COMPRADOR		PINTOR	02	GUINDASTE	-
ENCARREGADO	01				

**TAREFAS REALIZADA**

**01 PINTURA COM ACABAMENTO E LIXAMENTO**

**OCORRÊNCIAS**

- 1)
- 2)
- 3)
- 4)
- 5)

**ASSINATURAS**



ANDRESSA SANTOS DE OLIVEIRA:06633548540  
Assinado de forma digital por ANDRESSA SANTOS DE OLIVEIRA:06633548540

PLATINUM ENGENHARIA E EMPREENDIMENTOS  
Assinado de forma digital por PLATINUM ENGENHARIA E EMPREENDIMENTOS  
EIRELI:39235289000163

**Tony Felix Andrade**  
Engenheiro Civil  
CREA-BA: 052.064.677.8

RESPONSÁVEL TÉCNICO

CONTRATADA

CONTRATANTE



## DIÁRIO DE OBRA (RDO)

Nº 14

OBRA: Reforma Escola M. Sagrada Família – Algodões. CONTRATO: 166/2022 RESP. TÉCNICO: Andressa Santos  
 INÍCIO: 29/09/2022 Nº CREA-BA: 0519474856  
 ENDEREÇO: Povoado Algodões PRAZO 31/12/2022 Nº DA ART: BA20220171719

DATA:  
14/10/2022



MANHÃ X  
 TARDE X  
 NOITE

MÃO DE OBRA INDIRETA		MÃO DE OBRA DIRETA		EQUIPAMENTOS	
FUNÇÃO / CARGO	QTDE	FUNÇÃO / CARGO	QTDE	DESCRIÇÃO	QTDE
GERENTE DE CONTRATO	-	AJUDANTE GERAL	01	ESCAVADEIRA HIDRÁULICA	
ENGENHEIRO DE PRODUÇÃO		ARMADOR		RETRO ESCAVADEIRA	
TÉCNICO DE SEGURANÇA	-	CARPINTEIRO		CAMINHÃO BASCULANTE	-
AUXILIAR ADMINISTRATIVO	-	PEDREIRO		CAMINHÃO MUNCK	-
COMPRADOR		PINTOR	02	GUINDASTE	-
ENCARREGADO	01				

## TAREFAS REALIZADA

## 01 PINTURA COM ACABAMENTO E LIXAMENTO

## OCORRÊNCIAS

- 1)
- 2)
- 3)
- 4)
- 5)

## ASSINATURAS



ANDRESSA SANTOS DE OLIVEIRA:06633548540  
 Assinado de forma digital por ANDRESSA SANTOS DE OLIVEIRA:06633548540

RESPONSÁVEL TÉCNICO

PLATINUM ENGENHARIA E EMPREENDIMENTOS EIRELI:39235289000163  
 Assinado de forma digital por PLATINUM ENGENHARIA E EMPREENDIMENTOS EIRELI:39235289000163

CONTRATADA

**Tony Felix Andrade**  
 Engenheiro Civil  
 CREA-BA: 052.069 677.8

CONTRATANTE

**DIÁRIO DE OBRA (RDO)**

Nº 15

OBRA: Reforma Escola M. Sagrada Família – Algodões. CONTRATO: 166/2022 RESP. TÉCNICO: Andressa Santos  
 INÍCIO: 29/09/2022 Nº CREA-BA: 0519474856  
 ENDEREÇO: Povoado Algodões PRAZO 31/12/2022 Nº DA ART: BA20220171719

DATA:  
15/10/2022



MANHÃ X  
 TARDE X  
 NOITE

MÃO DE OBRA INDIRETA		MÃO DE OBRA DIRETA		EQUIPAMENTOS	
FUNÇÃO / CARGO	QTDE	FUNÇÃO / CARGO	QTDE	DESCRIÇÃO	QTDE
GERENTE DE CONTRATO	-	AJUDANTE GERAL	01	ESCAVADEIRA HIDRÁULICA	
ENGENHEIRO DE PRODUÇÃO		ARMADOR		RETRO ESCAVADEIRA	
TÉCNICO DE SEGURANÇA	-	CARPINTEIRO		CAMINHÃO BASCULANTE	-
AUXILIAR ADMINISTRATIVO	-	PEDREIRO		CAMINHÃO MUNCK	-
COMPRADOR		PINTOR	02	GUINDASTE	-
ENCARREGADO	01				

**TAREFAS REALIZADA**

**01 PINTURA COM ACABAMENTO E LIXAMENTO**

**OCORRÊNCIAS**

- 1)
- 2)
- 3)
- 4)
- 5)

**ASSINATURAS**



ANDRESSA SANTOS DE OLIVEIRA:06633548540  
 Assinado de forma digital por ANDRESSA SANTOS DE OLIVEIRA:06633548540

**Tony Felix Andrade**  
 Engenheiro Civil  
 CREA-BA: 052.069.677.8

RESPONSÁVEL TÉCNICO

CONTRATADA

CONTRATANTE



## DIÁRIO DE OBRA (RDO)

Nº 16

OBRA: Reforma Escola M. Sagrada Família – Algodões. CONTRATO: 166/2022 RESP. TÉCNICO: Andressa Santos  
 INÍCIO: 29/09/2022 Nº CREA-BA: 0519474856  
 ENDEREÇO: Povoado Algodões PRAZO: 31/12/2022 Nº DA ART: BA20220171719

DATA:  
17/10/2022



MANHÃ X  
 TARDE X  
 NOITE

MÃO DE OBRA INDIRETA		MÃO DE OBRA DIRETA		EQUIPAMENTOS	
FUNÇÃO / CARGO	QTDE	FUNÇÃO / CARGO	QTDE	DESCRIÇÃO	QTDE
GERENTE DE CONTRATO	-	AJUDANTE GERAL	02	ESCAVADEIRA HIDRÁULICA	
ENGENHEIRO DE PRODUÇÃO		ARMADOR		RETRO ESCAVADEIRA	
TÉCNICO DE SEGURANÇA	-	CARPINTEIRO	02	CAMINHÃO BASCULANTE	-
AUXILIAR ADMINISTRATIVO	-	PEDREIRO		CAMINHÃO MUNCK	-
COMPRADOR		PINTOR		GUINDASTE	-
ENCARREGADO	01				

## TAREFAS REALIZADA

## 01 REVISÃO DE COBERTURA

## OCORRÊNCIAS

- 1)
- 2)
- 3)
- 4)
- 5)

## ASSINATURAS



ANDRESSA SANTOS DE  
 OLIVEIRA:06633548540  
 540

Assinado de forma digital por ANDRESSA SANTOS DE OLIVEIRA:06633548540

PLATINUM ENGENHARIA E EMPREENDIMENTOS  
 EIRELI:39235289000163

Assinado de forma digital por PLATINUM ENGENHARIA E EMPREENDIMENTOS EIRELI:39235289000163

**Tony Felix Andrade**  
 Engenheiro Civil  
 CREA-BA: 052.069.677.8

RESPONSÁVEL TÉCNICO

CONTRATADA

CONTRATANTE

## DIÁRIO DE OBRA (RDO)

Nº 17

OBRA: Reforma Escola M. Sagrada Família – Algodões. CONTRATO: 166/2022 RESP. TÉCNICO: Andressa Santos  
 INÍCIO: 29/09/2022 Nº CREA-BA: 0519474856  
 ENDEREÇO: Povoado Algodões PRAZO: 31/12/2022 Nº DA ART: BA20220171719

DATA:  
18/10/2022



MANHÃ X  
 TARDE X  
 NOITE

MÃO DE OBRA INDIRETA		MÃO DE OBRA DIRETA		EQUIPAMENTOS	
FUNÇÃO / CARGO	QTDE	FUNÇÃO / CARGO	QTDE	DESCRIÇÃO	QTDE
GERENTE DE CONTRATO	-	AJUDANTE GERAL	02	ESCAVADEIRA HIDRÁULICA	
ENGENHEIRO DE PRODUÇÃO		ARMADOR		RETRO ESCAVADEIRA	
TÉCNICO DE SEGURANÇA	-	CARPINTEIRO	02	CAMINHÃO BASCULANTE	-
AUXILIAR ADMINISTRATIVO	-	PEDREIRO		CAMINHÃO MUNCK	-
COMPRADOR		PINTOR		GUINDASTE	-
ENCARREGADO	01				

## TAREFAS REALIZADA

## 01 REVISÃO DE COBERTURA

## OCORRÊNCIAS

- 1)
- 2)
- 3)
- 4)
- 5)

## ASSINATURAS



ANDRESSA SANTOS DE OLIVEIRA:06633548540  
 Assinado de forma digital por ANDRESSA SANTOS DE OLIVEIRA:06633548540

PLATINUM ENGENHARIA E EMPREENDIMENTOS EIRELI:39235289000163  
 Assinado de forma digital por PLATINUM ENGENHARIA E EMPREENDIMENTOS EIRELI:39235289000163

**Tony Felix Andrade**  
 Engenheiro Civil  
 CREA-BA: 052.095.677.8

RESPONSÁVEL TÉCNICO

CONTRATADA

CONTRATANTE



## DIÁRIO DE OBRA (RDO)

Nº 18

OBRA: Reforma Escola M. Sagrada Família – Algodões. CONTRATO: 166/2022 RESP. TÉCNICO: Andressa Santos  
 INÍCIO: 29/09/2022 Nº CREA-BA: 0519474856  
 ENDEREÇO: Povoado Algodões PRAZO: 31/12/2022 Nº DA ART: BA20220171719

DATA:  
19/10/2022



MANHÃ X

TARDE X

NOITE

MÃO DE OBRA INDIRETA		MÃO DE OBRA DIRETA		EQUIPAMENTOS	
FUNÇÃO / CARGO	QTDE	FUNÇÃO / CARGO	QTDE	DESCRIÇÃO	QTDE
GERENTE DE CONTRATO	-	AJUDANTE GERAL	02	ESCAVADEIRA HIDRÁULICA	
ENGENHEIRO DE PRODUÇÃO		ARMADOR		RETRO ESCAVADEIRA	
TÉCNICO DE SEGURANÇA	-	CARPINTEIRO	02	CAMINHÃO BASCULANTE	-
AUXILIAR ADMINISTRATIVO	-	PEDREIRO		CAMINHÃO MUNCK	-
COMPRADOR		PINTOR		GUINDASTE	-
ENCARREGADO	01				

## TAREFAS REALIZADA

## 01 REVISÃO DE COBERTURA

## OCORRÊNCIAS

1)

2)

3)

4)

5)

## ASSINATURAS



ANDRESSA SANTOS DE OLIVEIRA:06633548540  
 Assinado de forma digital por ANDRESSA SANTOS DE OLIVEIRA:06633548540

RESPONSÁVEL TÉCNICO

PLATINUM ENGENHARIA E EMPREENDIMENTOS  
 Assinado de forma digital por PLATINUM ENGENHARIA E EMPREENDIMENTOS  
 EIRELI:39235289000163

CONTRATADA

**Tony Felix Andrade**  
 Engenheiro Civil  
 CREA-BA: 052.069.677.8

CONTRATANTE

## DIÁRIO DE OBRA (RDO)

Nº 19

OBRA: Reforma Escola M. Sagrada Família – Algodões. CONTRATO: 166/2022 RESP. TÉCNICO: Andressa Santos  
 INÍCIO: 29/09/2022 Nº CREA-BA: 0519474856  
 ENDEREÇO: Povoado Algodões PRAZO: 31/12/2022 Nº DA ART: BA20220171719

DATA:  
20/10/2022



MANHÃ X  
 TARDE X  
 NOITE

MÃO DE OBRA INDIRETA		MÃO DE OBRA DIRETA		EQUIPAMENTOS	
FUNÇÃO / CARGO	QTDE	FUNÇÃO / CARGO	QTDE	DESCRIÇÃO	QTDE
GERENTE DE CONTRATO	-	AJUDANTE GERAL	02	ESCAVADEIRA HIDRÁULICA	
ENGENHEIRO DE PRODUÇÃO		ARMADOR		RETRO ESCAVADEIRA	
TÉCNICO DE SEGURANÇA	-	CARPINTEIRO	02	CAMINHÃO BASCULANTE	-
AUXILIAR ADMINISTRATIVO	-	PEDREIRO		CAMINHÃO MUNCK	-
COMPRADOR		PINTOR		GUINDASTE	-
ENCARREGADO	01				

## TAREFAS REALIZADA

## 01 REVISÃO DE COBERTURA

## OCORRÊNCIAS

- 1)
- 2)
- 3)
- 4)
- 5)

## ASSINATURAS

ANDRESSA  
 SANTOS DE  
 OLIVEIRA:06633548 SANTOS DE  
 540 OLIVEIRA:06633548540

Assinado de forma  
 digital por ANDRESSA  
 SANTOS DE  
 OLIVEIRA:06633548540

PLATINUM  
 ENGENHARIA E  
 EMPREENDIMENTOS  
 EIRELI:39235289000163

Assinado de forma  
 digital por PLATINUM  
 ENGENHARIA E  
 EMPREENDIMENTOS  
 EIRELI:39235289000163



**Tony Felix Andrade**  
 Engenheiro CREA-BA: 052.059.677.8

RESPONSÁVEL TÉCNICO

CONTRATADA

CONTRATANTE



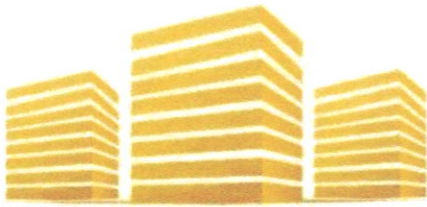

# PLATINUM

ENGENHARIA E EMPREENDIMENTOS

RELATORIO FOTOGRÁFICO – Data: 18/10/2022

Foto 1  
Escola M. Sagrada Família- Algodões.



Execução de pintura.

Foto 2



SHOT ON REDMI 7  
AI DUAL CAMERA

*Tony Felix Andrade*  
**Tony Felix Andrade**  
Engenheiro Civil  
CREA-BA: 052.069.677.8



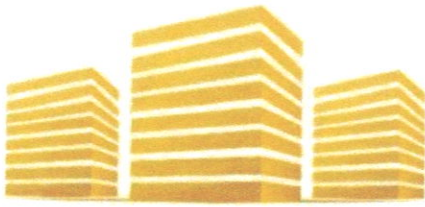

# PLATINUM

ENGENHARIA E EMPREENDIMENTOS

Foto 3

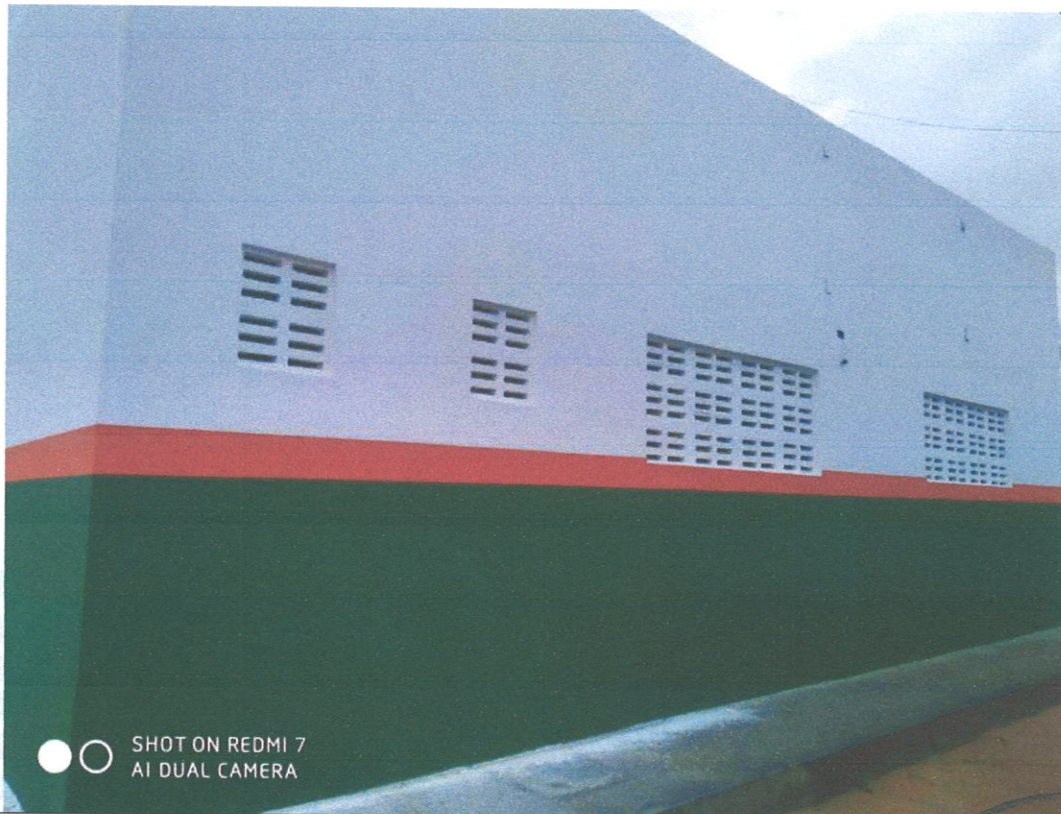

SHOT ON REDMI 7  
AI DUAL CAMERA

Execução de pintura.

Foto 4



SHOT ON REDMI 7  
AI DUAL CAMERA

Execução de pintura.

PLATINUM ENGENHARIA E EMPREENDIMENTOS  
Assinado de forma digital por PLATINUM ENGENHARIA E EMPREENDIMENTOS  
IRELI:3923529000163 EIRELI:3923529000163

ANDRESSA SANTOS DE OLIVEIRA:0663354854  
Assinado de forma digital por ANDRESSA SANTOS DE OLIVEIRA:0663354854

**Tony Felix Andrade**  
Engenheiro Civil  
CREA-BA: 052.069.677.8

0001-63

Rua 02 de Junho, 157, Sala 4 - Centro - Santa Luzia - BA

CEP: 48700-000

empreendimentos.platinum@gmail.com





FUNDO DE GARANTIA DO TEMPO DE SERVIÇO

GFIP - SEFIP 8.40

GRF - GUIA DE RECOLHIMENTO DO FGTS  
GERADA EM 14/10/2022 - 15:46:48

01-RAZÃO SOCIAL/NOME PLATINUM ENGENHARIA E EMPREENDIMENTOS EI				02-DDD/TELEFONE (0075)99312105
03-FPAS 507	04-SIMPLES 2	05-REMUNERAÇÃO 2.485,96	06-QTDE TRABALHADORES 2	07-ALÍQUOTA FGTS 8
08-CÓD RECOLHIMENTO 150	09-ID RECOLHIMENTO 018083-4	10-INSCRIÇÃO/TIPO (8) 39.235.289/0001-63	11-COMPETÊNCIA 09/2022	12-DATA DE VALIDADE 21/10/2022

13-DEPÓSITO + CONTRIB SOCIAL 198,87	14-ENCARGOS 11,08	15-TOTAL A RECOLHER 209,95
--	----------------------	-------------------------------

\*\*VALOR FGTS A RECOLHER EM 21/10/2022\*\*

85820000023 099501802214 021669183833 923528900010

AUTENTICAÇÃO MECÂNICA



FUNDO DE GARANTIA DO TEMPO DE SERVIÇO

GFIP - SEFIP 8.40

GRF - GUIA DE RECOLHIMENTO DO FGTS  
GERADA EM 14/10/2022 - 15:46:48

01-RAZÃO SOCIAL/NOME PLATINUM ENGENHARIA E EMPREENDIMENTOS EI				02-DDD/TELEFONE (0075)99312105
03-FPAS 507	04-SIMPLES 2	05-REMUNERAÇÃO 2.485,96	06-QTDE TRABALHADORES 2	07-ALÍQUOTA FGTS 8
08-CÓD RECOLHIMENTO 150	09-ID RECOLHIMENTO 018083-4	10-INSCRIÇÃO/TIPO (8) 39.235.289/0001-63	11-COMPETÊNCIA 09/2022	12-DATA DE VALIDADE 21/10/2022

13-DEPÓSITO + CONTRIB SOCIAL 198,87	14-ENCARGOS 11,08	15-TOTAL A RECOLHER 209,95
--	----------------------	-------------------------------

\*\*VALOR FGTS A RECOLHER EM 21/10/2022\*\*

85820000023 099501802214 021669183833 923528900010

AUTENTICAÇÃO MECÂNICA





## Protocolo de Envio de Arquivos

Prezado cliente,

Seus arquivos foram armazenados na Caixa Econômica Federal em 14/10/2022 15:49:12.

Este protocolo é sua garantia de que o arquivo foi devidamente recebido e armazenado para processamento pela Caixa Econômica Federal. Havendo ocorrências impeditivas no processamento do arquivo será enviada uma nota explicativa para a sua caixa postal no Conectividade Social contendo a(s) ocorrência(s) encontrada(s) e as ações necessárias para a solução.

Informações Complementares:

O número de protocolo do arquivo FW7uqNN4s5100000.SFP é:

7d95ffa4-e79c-4a69-aa2d-b312becdc0f7

Transmissor: DENILSON CONTABILIDADE E NEGOCIOS EIRELI:11459018000172

Inscrição do Transmissor: 11459018000172

Responsável: DENILSON CONTABILIDADE

Inscrição do Responsável: 00242774520

Competência: 092022

NRA: FW7uqNN4s5100000

Base de Processamento: Serrinha / BA

Código de Recolhimento: 150

Contato: DENILSON OLIVEIRA DE

Telefone: 007532610252





**MINISTÉRIO DA ECONOMIA  
SECRETARIA ESPECIAL DA RECEITA FEDERAL DO BRASIL  
RELATÓRIO DA DECLARAÇÃO COMPLETA - DCTFWeb**

<b>Nome do Contribuinte</b>	PLATINUM ENGENHARIA E EMPREENDIMENTOS EIRELI	<b>CNPJ</b>	39.235.289/0001-63
<b>Período apuração</b>	09/2022	<b>Número do Recibo</b>	50000084053159
<b>Data/Hora da Transmissão</b>	14/10/2022 15:56:55	<b>Identificação da Apuração de Débitos</b>	40645044 / Reinf CP 16595100242 / eSocial

**Dados Iniciais**

<b>Classificação Tributária</b>	1-Empresa enquadrada no regime de tributação Simples com tributação previdenciária substituída
<b>Missão Diplomática ou Repartição Consular</b>	0 - Sem acordo
<b>Ausência de Fatos Geradores</b>	Não

**Endereço**

<b>Logradouro</b>	02 DE JULHO	<b>Número</b>	157
<b>Complemento</b>	SALA 4	<b>Bairro/Distrito</b>	CENTRO
<b>Município</b>	Serrinha	<b>UF</b>	BA
<b>CEP</b>	48700000	<b>Telefone</b>	7599312105
<b>Correio Eletrônico</b>	EMPREENDIMENTOS.PLATINUM@GMAIL.COM		

**Dados do Representante do Contribuinte e do Responsável pelo Preenchimento**

<b>Representante</b>	ANDRESSA SANTOS DE OLIVEIRA	<b>CPF</b>	06633548540
<b>Telefone</b>	00000000		
<b>Correio Eletrônico</b>	-		
<b>Responsável pelo Preenchimento</b>	ANDRESSA SANTOS DE OLIVEIRA		
<b>CPF</b>	06633548540	<b>CRC</b>	-
<b>UF</b>	-	<b>Telefone</b>	75982274388
<b>Correio Eletrônico</b>	EMPREENDIMENTOS.PLATINUM@GMAIL.COM		

**Débito Apurado e Crédito Vinculado**

<b>Código da Receita</b>	1082-01	<b>Descrição</b>	CP SEGURADOS - EMPREGADOS/AVULSO
<b>Período Apuração Débito</b>	09/2022		
<b>Débito Apurado</b>	187,36		
<b>Deduções</b>	Retenção Lei 9711/98: 187,36		
<b>Saldo a Pagar</b>	0,00		



PLATINUM ENGENHARIA E EMPREENDIMENTOS EIRELI				Folha Mensal	
CNPJ: 39.235.289/0001-63		CC: OPERACIONAL		Setembro de 2022	
<b>1 - PLATINUM ENGENHARIA E EMPREENDIMENTOS EI</b>				Mensalista	
Código	Nome do Funcionário	CBO	Departamento	Filial	
2	ANDISON SANTOS LEAL	717020	1	1	
AJUDANTE COMUM		Admissão:		01/08/2022	
Código	Descrição	Referência	Vencimentos	Descontos	
1	HORAS NORMAIS	220:00	1.242,98		
998	I.N.S.S.	7,54		93,68	
			Total de Vencimentos	Total de Descontos	
			1.242,98	93,68	
			Valor Líquido →	1.149,30	
Salário Base	Sal. Contr. INSS	Base Cál. FGTS	F.G.T.S do Mês	Base Cál. IRRF	Faixa IRRF
1.242,98	1.242,98	1.242,98	99,43	1.149,30	0,00

Declaro ter recebido a importância líquida discriminada neste recibo.

Assinatura do Funcionário

Data

PLATINUM ENGENHARIA E EMPREENDIMENTOS EIRELI				Folha Mensal	
CNPJ: 39.235.289/0001-63		CC: OPERACIONAL		Setembro de 2022	
<b>1 - PLATINUM ENGENHARIA E EMPREENDIMENTOS EI</b>				Mensalista	
Código	Nome do Funcionário	CBO	Departamento	Filial	
2	ANDISON SANTOS LEAL	717020	1	1	
AJUDANTE COMUM		Admissão:		01/08/2022	
Código	Descrição	Referência	Vencimentos	Descontos	
1	HORAS NORMAIS	220:00	1.242,98		
998	I.N.S.S.	7,54		93,68	
			Total de Vencimentos	Total de Descontos	
			1.242,98	93,68	
			Valor Líquido →	1.149,30	
Salário Base	Sal. Contr. INSS	Base Cál. FGTS	F.G.T.S do Mês	Base Cál. IRRF	Faixa IRRF
1.242,98	1.242,98	1.242,98	99,43	1.149,30	0,00

Declaro ter recebido a importância líquida discriminada neste recibo.

Assinatura do Funcionário

Data

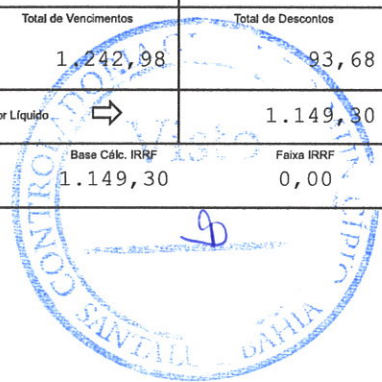



PLATINUM ENGENHARIA E EMPREENDIMENTOS EIRELI

CNPJ: 39.235.289/0001-63

CC: OPERACIONAL

Folha Mensal

1 - PLATINUM ENGENHARIA E EMPREENDIMENTOS EI

Mensalista

Setembro de 2022

Código	Nome do Funcionário	CBO	Departamento	Filial
1	JAILTON LIMA DOS SANTOS	717020	1	1
	AJUDANTE COMUM	Admissão:	01/08/2022	

Código	Descrição	Referência	Vencimentos	Descontos	
1	HORAS NORMAIS	220:00	1.242,98		
998	I.N.S.S.	7,54		93,68	
			Total de Vencimentos	Total de Descontos	
			1.242,98	93,68	
			Valor Líquido →	1.149,30	
Salário Base	Sal. Contr. INSS	Base Cál. FGTS	F.G.T.S do Mês	Base Cál. IRRF	Faixa IRRF
1.242,98	1.242,98	1.242,98	99,43	1.149,30	0,00

Declaro ter recebido a importância líquida discriminada neste recibo.

Assinatura do Funcionário

Data

PLATINUM ENGENHARIA E EMPREENDIMENTOS EIRELI

CNPJ: 39.235.289/0001-63

CC: OPERACIONAL

Folha Mensal

1 - PLATINUM ENGENHARIA E EMPREENDIMENTOS EI

Mensalista

Setembro de 2022

Código	Nome do Funcionário	CBO	Departamento	Filial
1	JAILTON LIMA DOS SANTOS	717020	1	1
	AJUDANTE COMUM	Admissão:	01/08/2022	

Código	Descrição	Referência	Vencimentos	Descontos	
1	HORAS NORMAIS	220:00	1.242,98		
998	I.N.S.S.	7,54		93,68	
			Total de Vencimentos	Total de Descontos	
			1.242,98	93,68	
			Valor Líquido →	1.149,30	
Salário Base	Sal. Contr. INSS	Base Cál. FGTS	F.G.T.S do Mês	Base Cál. IRRF	Faixa IRRF
1.242,98	1.242,98	1.242,98	99,43	1.149,30	0,00

Declaro ter recebido a importância líquida discriminada neste recibo.

Assinatura do Funcionário

Data



MINISTÉRIO DO TRABALHO E EMPREGO - MTE  
 GFIP - SEFIP 8.40 (23/08/2022) TABELAS 44.0 (25/01/2022)

MINISTÉRIO DA FAZENDA - MF

DATA: 14/10/2022  
 HORA: 15:46:48  
 PÁG: 0001/0006

RELAÇÃO DOS TRABALHADORES CONSTANTES NO ARQUIVO SEFIP  
 MODALIDADE : "BRANCO"-RECOLHIMENTO AO FGTS E DECLARAÇÃO À PREVIDÊNCIA

858200000023 099501802214 021669183833 923528900010

EMPRESA: PLATINUM ENGENHARIA E EMPREENDIMENTOS EI INSCRIÇÃO: 39.235.289/0001-63  
 COMP: 09/2022 COD REC:150 COD GPS: 2003 FPAS: 507 FAP: 1,00 RAT AJUSTADO: 0,00  
 TOMADOR/OBRA: PLATINUM ENGENHARIA E EMPREENDIMENTOS EI INSCRIÇÃO: 39.235.289/0001-63

NOME TRABALHADOR	REM SEM 13° SAL	REM 13°SAL	BASE CÁL 13°SAL	PIS/PASEP/CI	CONTRIB SEG DEVIDA	ADMISSÃO	CAT	OCOR	DATA/COD MOVIMENTAÇÃO	DEPÓSITO	CBO
ANDISON SANTOS LEAL	1.242,98	0,00	161.24255.71-6	0,00	01/08/2022	01				99,44	07170
JAILTON LIMA DOS SANTOS	1.242,98	0,00	206.65950.93-9	0,00	01/08/2022	01				99,43	07170
											0,00



TOTAIS DA EMPRESA/TOMADOR  
 0,00

187,36

198,87

0,00



MINISTÉRIO DO TRABALHO E EMPREGO - MTE  
GFIP - SEFIP 8.40 (23/08/2022) TABELAS 44.0 (25/01/2022)

MINISTÉRIO DA FAZENDA - MF

DATA: 14/10/2022  
HORA: 15:46:48  
PÁG: 0002/0006

RELAÇÃO DOS TRABALHADORES CONSTANTES NO ARQUIVO SEFIP  
RESUMO DO FECHAMENTO - TOMADOR DE SERVIÇOS/OBRA

MODALIDADE : "BRANCO"-RECOLHIMENTO AO FGTS E DECLARAÇÃO À PREVIDÊNCIA

858200000023 099501802214 021669183833 923528900010

EMPRESA: PLATINUM ENGENHARIA E EMPREENDIMENTOS EI N° ARQUIVO: FW7ucNN4s10000-0  
COMP: 09/2022 COD REC: 150 COD GPS: 2003 FPAS: 507 OUTRAS ENT: SIMPLES: 2 RAT: 0.0 INSCRIÇÃO: 39.235.289/0001-63  
TOMADOR/OBRA: PLATINUM ENGENHARIA E EMPREENDIMENTOS EI N° DE CONTROLE: EYxPfaQG9ZE0000-0 FAP: 1.00 RAT AJUSTADO: 0.00 INSCRIÇÃO: 39.235.289/0001-63  
LOGRADOURO: 02 DE JULHO 157 BAIRRO: CENTRO CNAE PREPONDERANTE: 4120400  
CIDADE: SERRINHA UF: BA CEP: 48700-000 CNAE: 4120400

CAT	QUANT	REMUNERAÇÃO SEM 13°	REMUNERAÇÃO 13°	BASE CÁL PREV SOC	BASE CÁL 13° PREV SOC
01	2	2.485,96	0,00	2.485,96	0,00
TOTALS:	2	2.485,96	0,00	2.485,96	0,00



RESUMO DAS INFORMAÇÕES À PREVIDÊNCIA SOCIAL CONSTANTES NO ARQUIVO SEFIP  
TOMADOR DE SERVIÇOS/OBRA

Nº ARQUIVO: FW7uqNN4s510000-0  
INSCRIÇÃO: 39.235.289/0001-63  
FAP: 1.00 RAT AJUSTADO: 0.00  
INSCRIÇÃO: 39.235.289/0001-63  
EMPRESA: PLATINUM ENGENHARIA E EMPREENDIMENTOS EI  
COMP: 09/2022 COD REC: 150 COD GPS: 2003 FPAS: 507 OUTRAS ENT: SIMPLES: 2 RAT: 0.0  
TOMADOR/OBRA: PLATINUM ENGENHARIA E EMPREENDIMENTOS EI Nº DE CONTROLE: EYxPfaQG9ZE0000-0  
LOGRADOURO: 02 DE JULHO 157  
CIDADE: SERRINHA  
UF: BA CEP: 48700-000 BAIRRO: CENTRO TELEFONE: 0075 9931 2105 CNAE: 4120400  
CNAE PREPONDERANTE: 4120400

VALOR DEV PREV SOC CALCULADO SEFIP: 187.36 CONTRIB SEGURADOS - DEVIDA: 187.36  
SALÁRIO FAMÍLIA: 0.00 RECEITA EVENTO DESP/PATROCÍNIO: 0.00  
SALÁRIO MATERNIDADE: 0.00 PERC DE ISENÇÃO DE FILANTROPIA: 0.00  
VALORES PAGOS COOP TRABALHO - SEM ADICIONAL: 0.00 13º SALÁRIO MATERNIDADE: 0.00  
VALORES PAGOS COOP TRABALHO - ADIC. 15 ANOS: 0.00 COM PRODUÇÃO PJ: 0.00  
VALORES PAGOS COOP TRABALHO - ADIC. 20 ANOS: 0.00 COM PRODUÇÃO PF: 0.00  
VALORES PAGOS COOP TRABALHO - ADIC. 25 ANOS: 0.00 VALOR DAS FATURAS EMITIDAS PARA O TOMADOR: 0.00

COMPENSAÇÃO PERÍODO FINAL: VALOR SOLICITADO: 0.00  
VALOR ABATIDO: 0.00 VALOR A COMPENSAR: 0.00 VALOR EXCEDENTE AO LIMITE DOS 30%: 0.00

RETENÇÃO (LEI 9.711/98) VALOR ABATIDO PELO SEFIP: 0.00 VALOR A COMPENSAR/RESTITUIR: 0.00

BASE DE CÁLCULO APOSENTADORIA ESPECIAL/OCORRÊNCIA  
15 ANOS: 0.00 20 ANOS: 0.00 25 ANOS: 0.00  
QUANTIDADE: 0 0 0 QUANTIDADE: 0 0 0

QUANTIDADE DE MOVIMENTAÇÕES / CÓDIGOS

H:	0	I1:	0	I2:	0	I3:	0	I4:	0	I5:	0	J:	0	K:	0	L:	0	M:	0
N1:	0	N2:	0	N3:	0	O1:	0	O2:	0	O3:	0	P1:	0	P2:	0	P3:	0	Q1:	0
Q2:	0	Q3:	0	Q4:	0	Q5:	0	Q6:	0	Q7:	0	R:	0	R1:	0	R2:	0	S3:	0
T1:	0	T2:	0	U1:	0	U2:	0	U3:	0	V3:	0	W:	0	X:	0	X1:	0	Y:	0
Z1:	0	Z2:	0	Z3:	0	Z4:	0	Z5:	0	Z6:	0	Z6:	0	Z6:	0	Z6:	0	Z6:	0

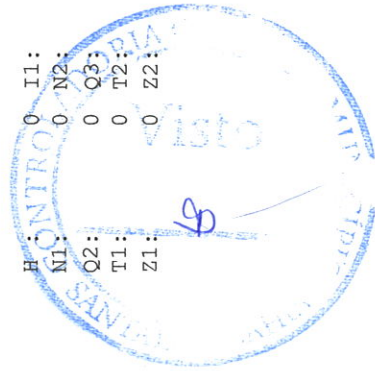



MINISTÉRIO DO TRABALHO E EMPREGO - MTE  
GFIP - SEFIP 8.40 (23/08/2022) TABELAS 44.0 (25/01/2022)

MINISTÉRIO DA FAZENDA - MF

DATA: 14/10/2022  
HORA: 15:46:48  
PÁG: 0004/0006

RELAÇÃO DOS TRABALHADORES CONSTANTES NO ARQUIVO SEFIP  
RESUMO DO FECHAMENTO - EMPRESA

858200000023 099501802214 021669183833 923528900010

EMPRESA: PLATINUM ENGENHARIA E EMPREENDIMENTOS EI N° DE CONTROLE: LzCpIn6TOu0000-6 N° ARQUIVO: FW7uqNN4s10000-0  
COMP: 09/2022 COD REC: 150 COD GPS: 2003 FPAS: 507 OUTRAS ENT: SIMPLES: 2 RAT: 0.0 INSCRIÇÃO: 39.235.289/0001-63  
TOMADOR/OBRA: INSCRIÇÃO: FAP: 1.00 RAT AJUSTADO: 0.00

LOGRADOURO: 02 DE JULHO 157 BAIRRO: CENTRO CNAE PREPONDERANTE: 4120400  
CIDADE: SERRINHA UF: BA CEP: 48700-000 CNAE: 4120400

CAT	QUANT	REMUNERAÇÃO SEM 13°	REMUNERAÇÃO 13°	BASE CÁL PREV SOC	BASE CÁL 13° PREV SOC
01	2	2.485,96	0,00	2.485,96	0,00
TOTAIS:	2	2.485,96	0,00	2.485,96	0,00



MINISTÉRIO DO TRABALHO E EMPREGO - MTE  
GFIP - SEFIP 8.40 (23/08/2022) TABELAS 44.0 (25/01/2022)

MINISTÉRIO DA FAZENDA - MF

DATA: 14/10/2022  
HORA: 15:46:48  
PÁG: 0005/0006

RELACÃO DOS TRABALHADORES CONSTANTES NO ARQUIVO SEFIP  
RESUMO DO FECHAMENTO - EMPRESA  
FGTS

858200000023 099501802214 021669183833 923528900010

EMPRESA: PLATINUM ENGENHARIA E EMPREENDIMENTOS EI N° DE CONTROLE: LzCpPIn6TOu0000-6 N° ARQUIVO: FW7uqNN4s510000-0  
COMP: 09/2022 COD REC: 150 COD GPS: 2003 FPAS: 507 OUTRAS ENT: SIMPLES: 2 RAT: 0.0 FAP: 1.00 RAT AJUSTADO: 0.00  
TOMADOR/OBRA: INSCRIÇÃO:  
LOGRADOURO: 02 DE JULHO 157 BAIRRO: CENTRO CNAE PREPONDERANTE: 4120400  
CIDADE: SERRINHA UF: BA CEP: 48700-000 CNAE: 4120400

MODALIDADE : "Branco"-RECOLHIMENTO AO FGTS E DECLARAÇÃO À PREVIDÊNCIA

FGTS - 8% (TX 3%)

REMUNERAÇÃO SEM 13° SALÁRIO 2.485,96  
REMUNERAÇÃO 13° SALÁRIO 0,00

QUANTIDADE TRABALHADORES 2

VALORES DO FGTS

DATA DE RECOLHIMENTO 21/10/2022

DEPÓSITO FGTS	ENCARGOS FGTS	CONTRIB SOCIAL	ENCARGOS CONTRIB SOCIAL	TOTAL RECOLHER
198,87	11,08	0,00	0,00	209,95





RESUMO DAS INFORMAÇÕES À PREVIDÊNCIA SOCIAL CONSTANTES NO ARQUIVO SEFIP  
EMPRESA

EMPRESA: PLATINUM ENGENHARIA E EMPREENDIMENTOS EI N° DE CONTROLE: LzCpPIn6TOu0000-6 N° ARQUIVO: FW7uqNN4s510000-0  
COMP: 09/2022 COD REC: 150 COD GPS: 2003 FPAS: 507 OUTRAS ENT: SIMPLES: 2 RAT: 0.0 INSCRIÇÃO: 39.235.289/0001-63  
TOMADOR/OBRA: INSCRIÇÃO: FAP: 1.00 RAT AJUSTADO: 0.00

LOGRADOURO: 02 DE JULHO 157 BAIRRO: CENTRO CNAE PREPONDERANTE: 4120400  
CIDADE: SERRINHA UF: BA CEP: 48700-000 TELEFONE: 0075 9931 2105 CNAE: 4120400

VALOR DEV PREV SOC CALCULADO SEFIP: 187.36 CONTRIB SEGURADOS - DEVIDA: 187.36  
SALÁRIO FAMÍLIA: 0.00 RECEITA EVENTO DESP/PATROCÍNIO: 0.00  
SALÁRIO MATERNIDADE: 0.00 PERC DE ISENÇÃO DE FILANTROPIA: 0.00  
VALORES PAGOS COOP TRABALHO - SEM ADICIONAL: 0.00 13° SALÁRIO MATERNIDADE: 0.00  
VALORES PAGOS COOP TRABALHO - ADIC. 15 ANOS: 0.00 COM PRODUÇÃO PJ: 0.00  
VALORES PAGOS COOP TRABALHO - ADIC. 20 ANOS: 0.00 COM PRODUÇÃO PF: 0.00  
VALORES PAGOS COOP TRABALHO - ADIC. 25 ANOS: 0.00 VALOR DAS FATURAS EMITIDAS PARA O TOMADOR: 0.00

COMPENSAÇÃO PERÍODO FINAL: VALOR SOLICITADO: 0.00  
PERÍODO INICIAL: VALOR EXCEDENTE AO LIMITE DOS 30%: 0.00  
VALOR ABATIDO: 0.00

RETENÇÃO (LEI 9.711/98) VALOR ABATIDO PELO SEFIP: 0.00 VALOR A COMPENSAR/RESTITUIR: 0.00  
VALOR INFORMADO: 0.00

BASE DE CÁLCULO APOSENTADORIA ESPECIAL/OCORRÊNCIA 25 ANOS: 0.00  
15 ANOS: 0.00  
QUANTIDADE: 0 QUANTIDADE: 0



QUANTIDADE DE MOVIMENTAÇÕES / CÓDIGOS																																																					
H :	0 I1:	0 I2:	0 I3:	0 I4:	0 I5:	0 J :	0 K :	0 L :	0 M :	0 N1:	0 N2:	0 N3:	0 O1:	0 O2:	0 O3:	0 P1:	0 P2:	0 P3:	0 Q1:	0 Q2:	0 Q3:	0 Q4:	0 Q5:	0 Q6:	0 Q7:	0 Q8:	0 Q9:	0 R1:	0 R2:	0 R3:	0 S1:	0 S2:	0 S3:	0 T1:	0 T2:	0 T3:	0 U1:	0 U2:	0 U3:	0 V1:	0 V2:	0 V3:	0 W :	0 X :	0 X1:	0 X2:	0 Y :	0 Z1:	0 Z2:	0 Z3:	0 Z4:	0 Z5:	0 Z6:

FGTS - FUNDO DE GARANTIA DO TEMPO DE SERVIÇO

GFIP - SEFIP 8.40 (23/08/2022)

DATA: 14/10/2022  
HORA: 15:46:48  
PÁG : 001/001

RELATÓRIO ANALÍTICO DA GRF

EMPRESA: PLATINUM ENGENHARIA E EMPREENDIMENTOS EI  
COMPETÊNCIA: 09/2022 Cód REC: 150

INSCRIÇÃO: 39.235.289/0001-63  
SIMPLES: 2  
FPAS: 507

FGTS - 8% (TX 3%)

QTDE TRABALHADORES	2
REMUNERAÇÃO	2.485,96
DEPÓSITO	198,87
ENCARGOS FGTS	11,08
CONTRIB SOCIAL	0,00
ENCARGOS CONTRIB SOC	0,00
TOTAL A RECOLHER	209,95

VALIDADE DO CÁLCULO: 21/10/2022

**RELATÓRIO PARA SIMPLES CONFERÊNCIA, NÃO É VÁLIDO PARA QUITAÇÃO.**

A(S) GRF(S), PARA FINS DE QUITAÇÃO, SERÁ(ÃO) IMPRESSA(S) SOMENTE APÓS TRANSMISSÃO DO ARQUIVO VALIDADO PELO CONECTIVIDADE SOCIAL.





RELAÇÃO DE TOMADOR/OBRA - RET

85820000023 099501802214 021669183833 923528900010

EMPRESA: PLATINUM ENGENHARIA E EMPREENDIMENTOS INSCRIÇÃO: 39.235.289/0001-63 N° ARQUIVO: FW7uqNN4s510000-0  
 FAS: 507 OUTRAS ENTIDADES: SIMPLES: 2 ALIQ RAT: 0,0 FAP: 1,00 RAT AJUSTADO: 0,00 COD REC: 150 COMP: 09/2022 N° CONTROLE: LzCpPIn6TOu0000-6  
 TOMADOR/OBRA : PLATINUM ENGENHARIA E EMPREENDIMENTOS INSCRIÇÃO: 39.235.289/0001-63 N° CONTROLE: EYxPfaQG9ZE0000-0  
 LOGRADOURO BAIRO CIDADE CEP UF  
 02 DE JULHO 157 CENTRO SERRINHA 48700000 BA

MODALIDADE : "Branco"-Recolhimento ao FGTS e Declaração à Previdência

VALORES PREVIDÊNCIA	VALORES FGTS - 8%
REM SEM 13° SALÁRIO 2.485,96	REM SEM 13° SALÁRIO 2.485,96
REM BASE CALC 13° SAL 0,00	REM 13° SALÁRIO 0,00
	DEPÓSITO 198,87
	ENCARGOS FGTS 11,08
	CONTRIB SOCIAL 0,00
	ENCARGOS CONTRIB SOC 0,00
TOTAL TRABALHADORES 2	TOTAL TRABALHADORES 2

VALORES PREVIDÊNCIA	VALORES FGTS - 8%
REM SEM 13° SALÁRIO 2.485,96	REM SEM 13° SALÁRIO 2.485,96
REM BASE CALC 13° SAL 0,00	REM 13° SALÁRIO 0,00
CONTR SEGURADOS DEVIDA 187,36	DEPÓSITO 198,87
VAL DEVIDO PREV SOC 187,36	ENCARGOS FGTS 11,08
	CONTRIB SOCIAL 0,00
	ENCARGOS CONTRIB SOC 0,00
TOTAL TRABALHADORES 2	TOTAL TRABALHADORES 2



RESUMO - RELAÇÃO DE TOMADOR/OBRA - RET

858200000023 099501802214 021669183833 923528900010

EMPRESA: PLATINUM ENGENHARIA E EMPREENDIMENTOS INSCRIÇÃO: 39.235.289/0001-63 N° ARQUIVO: FW7uqNN4s510000-0  
FPAS: 507 OUTRAS ENTIDADES: SIMPLES: 2 ALIQ RAT: 0,0 FAP: 1,00 RAT AJUSTADO: 0,00 COD REC: 150 COMP: 09/2022 N° CONTROLE: LzCpPIn6TOu0000-6

TOTAIS DA EMPRESA

VALORES PREVIDÊNCIA	
REM SEM 13° SALÁRIO	2.485,96
REM BASE CALC 13° SAL	0,00
CONTR SEGURADOS DEVIDA	187,36
VAL DEVIDO PREV SOC	187,36
TOTAL TRABALHADORES	2

VALORES FGTS - 8%	
REM SEM 13° SALÁRIO	2.485,96
REM 13° SALÁRIO	0,00
DEPÓSITO	198,87
ENCARGOS FGTS	11,08
CONTRIB SOCIAL	0,00
ENCARGOS CONTRIB SOC	0,00
TOTAL TRABALHADORES	2

TOTAL A RECOLHER 209,95





MINISTÉRIO DA FAZENDA - MF  
 SECRETARIA DA RECEITA FEDERAL DO BRASIL - RFB  
 GFIP - SEFIP8.40 (23/08/2022) TABELAS 44.0 (25/01/2022)

DATA: 14/10/2022  
 HORA: 15:46:48  
 PÁG : 001/001

RELATÓRIO ANALÍTICO DE GPS

COMPETÊNCIA: 09/2022

EMPRESA

VALORES: SEGURADOS	EMPRESA	OUTRAS ENT	INSCRIÇÃO		OUTRAS ENTIDADES	COD PAGTO	FPAS
			DED FPAS	VALOR DA RETENÇÃO			
PLATINUM ENGENHARIA E EMPREENDIMENTOS EI			39.235.289/0001-63				
187,36	0,00	0,00	0,00	0,00	0,00	2003	507
						187,36	0,00

OBSERVAÇÃO : EMPRESA OPTANTE PELO SIMPLES



SISBB - SISTEMA DE INFORMACOES BANCO DO BRASIL  
14/10/2022 - AUTO-ATENDIMENTO - 16.09.57  
1456701456

COMPROVANTE DE PAGAMENTO

CLIENTE: PLATINUM E E EIRELI  
AGENCIA: 1456-7 CONTA: 33.323-9  
EFETUADO POR: ANDRESSA S OLIVEIRA

=====  
Convenio FGTS ARRECADACAO GRF  
Codigo de Barras 85820000002-3 09950180221-4  
02166918383-3 92352890001-0  
Data do pagamento 14/10/2022  
CNPJ/CEI/CPF 39235289/0001-63  
COMPETENCIA 09/2022  
CODIGO RECOLHIMENTO 150  
VENCIMENTO 21/10/2022  
VALOR DEPOSITO 209,95  
Valor Total 209,95  
=====

DOCUMENTO: 101403  
AUTENTICACAO SISBB:  
D.48F.19B.02E.245.F00

